



717 ARCHITECTS
DESIGN PARTNERS

master planning
architecture
interior
operation

2024



LIST OF CONTENT

INTRODUCTION

Clients + Partners
Giang Intro + Philosophy
Our Team (introduction key members)
Organization Chart
Differences + Services
List of Projects

PORTFOLIO

Master Planning & Architecture
Interior Design
Houses + Villas
Personal Experiences

CAPACITY

Testimonials + Awards
Licences + Key Personnel CV

OUT STANDING CLIENTS



STRATEGIC PARTNERSHIP CLIENTS



PARTNERS



Address

3rd Floor, Master Building, Tran Cao Van St.
District 3, HCMC

Phone

+84 (0) 28 73 010 717

Tax Code

0 314 069 965

GIANG

Founder, Lead Architect, 717 Architects



Nguyen Giang founded 717 Architects with the objective to elevate the design landscape in Vietnam by bringing in the best of local knowledge with the professionalism and standards from the international architecture community. Packing a B.A of Architecture from Architectural Faculty of Van Lang University, a Professional License from MOC, a Project Manager Certificate and ISO Certificate, he has over 10 years of architecture and design experience. From shophouses to major hotels (Park Hyatt, Ho Chi Minh City) and from a steamboat to the first international-standard mega-mall (Crescent, Ho Chi Minh City) he is the embodiment of the company's slogan: "Making things Simple, not Simpler." Combining a "no-nonsense design" mentality with a true love and passion for the world of architecture and design, it's his belief that the best is not yet to come for Vietnam and all that's being built in it.

Key Projects:

- Park Hyatt Saigon Renovation - 5 Stars
- Irrawaddy cruise steamer Myanmar - 5 Stars
- Sol House Resort PhuQuoc - 4 Stars
- Fusion Suite Saigon - 4 Stars
- Crescent Mall Phase 1
- Green Valley Apartment
- Vietnamese German University
- Quoc Oai Cultural Theme Park Da Nang

PHILOSOPHY

"Details shape the soul of design."

Welcome to 717 Architects, where our philosophy 'Details shape the soul of design' guides our every endeavor. With our profound mastery in master planning, architectural and interior design, and a robust presence in the design sector, we redefine spaces by infusing them with meticulous details.

In the vibrant tapestry of Vietnam's market, we stand as architects of experience. Beyond renderings, we prioritize efficiency, cost-effectiveness, and long-term upkeep, ensuring our designs not only charm the eye but also deliver enduring value.

Within the realm of design, our attention to detail creates captivating narratives. We understand that true brilliance resides in seamless encounters, and every corner, every sensation, is meticulously woven to captivate.

Discover 717 Architects, where each detail tells a story, and design transcends imagination, seamlessly integrating into lives and aspirations.

CHI

Design Manager, 717 Architects

13 years experiences

Chi have been involved in Architecture, Planning design activities and finalizing design records for over 13 years. He is has collaborated work with national and international Architecture - Planning experts. His experience with them builds several cornerstone skills - project management, connecting technical and legal infrastructure items for approval, making investment projects, basic design, construction design, infrastructure, getting sales permission from the actual project implemented. He believe with responsibility and experience, he can excel in his broad area of expertise.

Key Projects:

- The Hamptons Ho Tram Beach Resort - 5 Stars
- Hotel Liberty Central Quy Nhon - 5 Stars
- Insitute of Aviation Vietjet Air
- Anya Hotel Quy Nhon - 4 Stars
- HD Bank Financial Office Building, Hanoi
- Anfeh Rock Residential Development, Lebanon
- W Dallas Hotel-Dallas, Texas, USA
- Airport at LAX/Los Angeles International Airport, USA

THANH

Senior Architect, 717 Architects

08 years experiences

With more than 07 years experiences in design and management, Thanh proved himself as a team leader and coordinator who doing thing with care and passion. His determination on decision making and on-site tasks are the keys to maintain project's quality.

Key Projects:

- Tropicana Master planning
- Anya Premier Quy Nhon 5 Stars
- Anya Quy Nhon 4 Stars
- Anya Art Quy Nhon 3 Stars
- HD Bank Headquarter
- The Hamptons Market Hiive
- Fusion Binh Duong Beach
- Club Peninsula Insitute of
- Aviation Vietjet Air
- Binh Chau hot sping
- Arden Gardens Apartment Complex
- Seafood Restaurant - Interior
- Phu Long Office - Interior

SANG

BIM / Revit Coordinator, 717 Architects

06 years experiences

Sang has more than 5 years experience in architecture and design, and 4 years in working and managing Revit working system, He has joined 717 architects with a mission to build and train team members to develope projects working on Revit software in order to meet the increasingly high standard from clients and investors

Key Projects:

- Landmark 81
- Happy One Central Binh Duong
- VinpearlLand South Hoi An
- Low-rises Vinhomes Ocean Park
- Vinmec Times City
- Bitexco Multi-Level School
- The Hamptons Market
- The Art Villa
- Merita Kindergarten

LE

Senior Administrative, 717 Architects

11 years experiences

Despite her young age, Le can perform multi-tasks from office operation to project admin under high pressure. She supports the design team by her experience in cost control, project timeline, payment process, etc. and elevating our consultancy service quality.

Key Roles:

- Office Operation
- Contract Preparation
- Project Timeline
- Cost Control
- Payment Procedure
- Purchasing Procedure

ORGANIZATION CHART

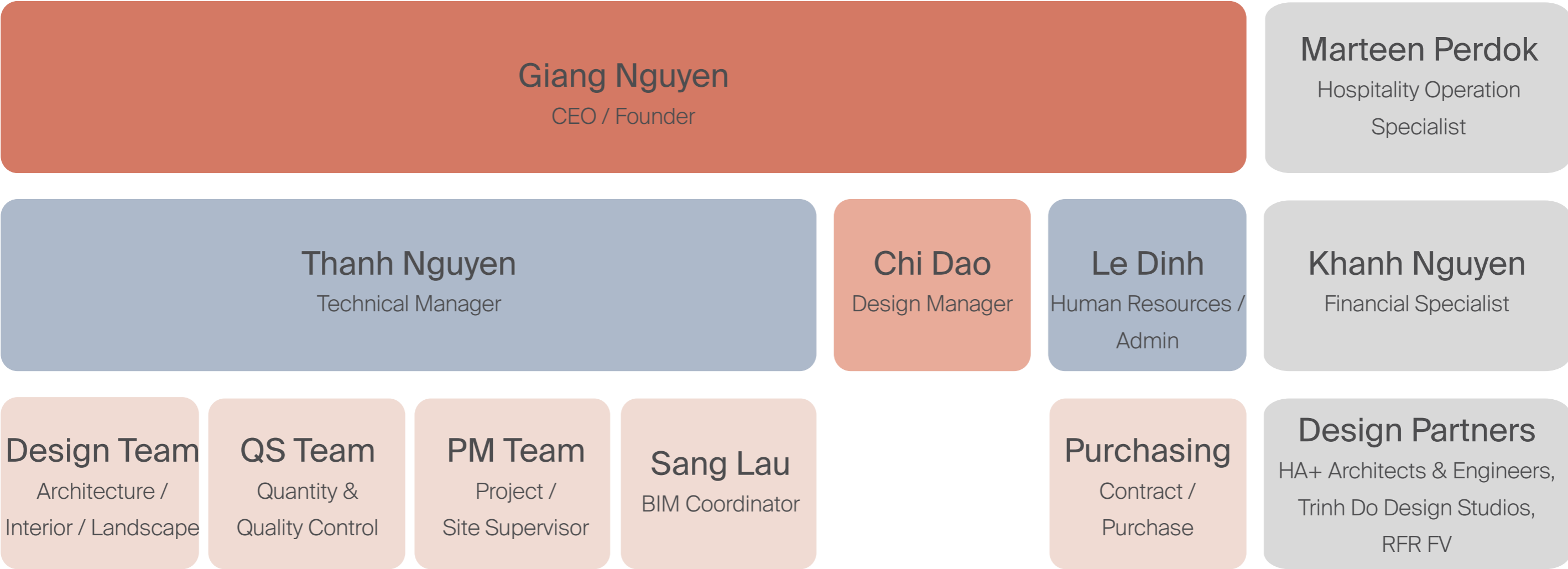

DIFFERENCES

“In everything we do, from architecture and interior design to design management, we bring our unique approach of combining dedication and professional morality.”

#1

Applying international processes and standards to local projects in terms of collaboration, drawing, checking and detailing.

#2

Focusing on efficiency as well as a truly held belief that the space and its scale are the major element of human shelter, not a decoration.

#3

Acting as a consultant that advises and offers solutions with the best possible outcome for the client as the only end-goal, as to satisfy both sides with the final product.

OUR SERVICES

Architecture & Master Planning

We focus on Contemporary, Modern Tropical and Eco-Houses in an effort to set a new standard for architecture and design in Vietnam.

Interior Design

Complementing the exteriors, our approach to interior design incorporates Modern, Scandinavian, Contemporary and Vintage design styles.

Villa & House

We love to bring nature into each living space, especially with local weather because we think it's the best way for people to discible their “HOME”.

Design Management

We deliver architecture, MEPF & structural engineering, quality and quantity control while striving to enhance the Vietnamese construction standard while helping clients to secure their investment and focus on the private investment sector.



LIST OF PROJECTS

Chapter 1

MASTER PLANNING + ARCHITECTURE

The Hidden Gem, Cambodia
Novaworld Tropicana, Ho Tram
Santori Saigon, Ho Chi Minh City
Vietpearl City, Phan Thiet City
Vivant Vista Plaza, Cambodia
Hiive Hotel, Binh Duong Province
TTC Office ,Ben Tre Province
Club House, Ho Chi Minh City
Merita Kindergarten, Ho Chi Minh City
Parcel B, Cambodia
Walking street, Cambodia
Goft club, Cambodia

Chapter 2

INTERIOR

Hiive Hotel, Binh Duong Province
TTC Office, Ben Tre Province
6nature rooftop Bar & Dinning
The Japanese Gallery, Nha Trang City
The Grand Restaurant, Ha Noi City
Karaku Restaurant, Ho Chi Minh City
The Hamptons Store, Ba Ria - Vung Tau
Topenland Headquarter, Ho Chi Minh City
ISS Headquarter, Ho Chi Minh City
Youth Co-Working, Da Lat City
Vivant Vista Plaza, Cambodia
My Anh Hotel, Ho Chi Minh City
717 Office, Ho Chi Minh City
CHR Truong Dinh, Ho Chi Minh City
Nassim Thao Dien, Ho Chi Minh City
CHR An Bang, Ho Chi Minh City
CHR Youth Hostal, Lam Dong Province
CHR Saigon Night, Ho Chi Minh City
CHR Tra Que, Hoi An, Da Nang City
Shire Oak International Office
Food Court - The Hamptons Ho Tram, Ba Ria Vung Tau

Chapter 3

VILLA + HOUSE

The Art Villa, Ho Chi Minh City
The Terrace Mansion, Can Tho City
The River Front Villa, Thu Duc City
Breeze House, Buon Ma Thuot City
Belleza Villa, Ho Chi Minh City
The Nostralgia, Ho Chi Minh City
Ecopark Villa, Ha Noi City
Sky Duplex - Feliz En Vista, Ho Chi Minh City
Landmark 81 - Minimalism, Ho Chi Minh City
The Lumiere Penhouse, Ho Chi Minh City
The Lumiere Unit, Ho Chi Minh City
Thao Dien Green, Ho Chi Minh City
The Iris Condo, Ho Chi Minh City
Mr. Tuan Masterise Center Point, Ho Chi Minh City
Mr.Binh Masterise Thao Dien, Ho Chi Minh City
The 33 house, RiverGate, Ho Chi Minh City
Lua villa, Can Tho City

Chapter 1

MASTER PLANNING + ARCHITECTURE

The Hidden Gem, Cambodia
Novaworld Tropicana, Ho Tram
Seaside Blossoms, Cambodia
Golf Resort, Cambodia
Seaside Heaven Hub, Cambodia
Santori Saigon, Ho Chi Minh City
Vietpearl City, Phan Thiet
Vivant Vista Plaza, Cambodia
The Hampton Plaza, Ho Tram
Hiive Hotel, Binh Duong
TTC Office, Ben Tre
The Greenary Golf Club, Cambodia
Club House, Ho Chi Minh City
Merita Kindergarten, Ho Chi Minh City





Cambodia

THE HIDDEN GEM

Type : 4 Stars Resort
Scope : Master planning - Architectural Design - Financial Study - Operational Concept
Size : 1,615,947 m2
Stage : Concept master plan

The Hidden Gem is ideally located for exploring all the incredible adventures that the Island has to offer. Whether the priority is sea adventuring, well-being or hiking -the resort strives to offer a unique eco-conscious experience that complement the island's natural beauty and surroundings. The resort's philosophy promotes 'Responsible Travel', where part of the experience includes local philanthropic events, or immerse in nature and create programs, spaces and experiences to educate about the vital role of the ocean and marine life to humankind.



WELCOME CENTER

The welcome center at our resort is a stunning example of blending architecture with the beauty of nature. The roof, inspired by the waves of the ocean, perfectly complements the island's natural surroundings. The center has an open design to allow for plenty of fresh air, ensuring guests can sense the soothing sounds of the nearby beach. As soon as you step inside, you'll know you've arrived at a truly special place.



RECEPTION & RESTAURANT OF PHASE 3

The reception at our resort is a stunning example of our commitment to the ecology theme of Phase 3 development. The building form is inspired by the natural shape of leaves, symbolizing our connection to the environment and our dedication to sustainability. Positioned above a tranquil stream, with a water pond cascading at the front, the reception creates an image of leaves floating on water. Stepping inside, guests will feel immersed in nature as they are greeted with gorgeous views of the surrounding forest. Our emphasis on ecology and natural beauty is evident throughout every detail of this incredible space. From the materials used in its construction to the lush landscaping that surrounds it, the reception at our resort is a true testament to our love of the natural world.



The Pod Villas



RECEPTION OF PHASE 1

Our restaurant at the resort, located on the beachfront, is a place of joy and inspiration. The building form, taking inspiration from a pair of fish or Pisces, symbolizes happiness and the fulfillment of emotions. Guests will feel instantly uplifted as they arrive and take in the beautiful views of the ocean. As the day comes to a close, they can enjoy a breathtaking sunset on the beach bar deck. Our restaurant is designed to bring guests closer to nature and to provide an unforgettable dining experience in a truly stunning setting. Dine surrounded by gorgeous ocean views and the sound of gentle waves, and feel your spirit lifted by the playful fish-inspired design.

RECEPTION & RESTAURANT OF PHASE 2

The reception at our resort is a unique and breathtaking sight. The building's form is inspired by a chrysalis, a symbol of transformation and the natural world. As you arrive at phase 2 of our resort, located high in the jungle, the reception's striking design will be the first thing you see. This artful structure is a reflection of our commitment to bringing guests closer to nature, and to providing an experience that is truly one-of-a-kind. The chrysalis-inspired design is just the beginning - once inside, you'll be greeted with warmth, luxury and impeccable service that will make your stay unforgettable



The resort is unique in its design, drawing inspiration from its destination. The designs would incorporate minimum impact on the environment and be energy efficient. In keeping with the resort's philosophy, it will maximize the use of locally sourced quality sustainable materials and promotes a biophilic philosophy.





Ba Ria - Vung Tau Province

MASTER PLANNING

NOVAWORLD - TROPICANA



Type : Hospitality
 Scope : Master Planning Concept Study
 Size : 110ha
 Stage : Concept Design
 Client : Novaland Investment Group Corporation

Establishing a long-term partnership with the client, 717 supported the internal design department in completing their feasibility study. Our roles were to propose concept layouts, zonings, architectural schematic designs, tabulation, villa types, etc. in coordination with their design and marketing team.

The idea of this master plan was to create a “jungle floating on water”, divided by “villages” where friends and families can enjoy their vacation in various ways by facilitating differently themed villages, an entertainment compound, water park and zipline all in a tropical aesthetic.



Street view of Villa type 17 plus Landscape



View of Shophouse & Villas of both Parcels



Master plan of the entire project



Ba Ria - Vung Tau Province

HOTEL “THE JUNGLE”

NOVAWORLD - TROPICANA



Type : Hospitality
 Scope : Concept Design
 Size : 20.000m2
 Stage : Concept Design
 Client : Novaland Investment Group Corporation



View from the main pool



Elevation detail

The theme came from the general project vision: creating a hide-away space where guests can be very comfortable to enjoy the sunshine while blending with surrounding nature. Besides that, we had brought the image of sunken cruise into the façade and project shape by O2 tricks: vertically stepped-in all balconies and simulated the ocean waves with many curved planter boxes along the façade.



Ba Ria - Vung Tau Province

WELCOME CENTER

NOVAWORLD - TROPICANA



Type : Hospitality
 Scope : Concept Design
 Size : 2000m2
 Stage : Under Construction
 Client : Novaland Investment Group Corporation



Main entrance



Side view to the beach



Side elevation which showing unique massing study



Elevation to the beach

Our challenge of this project is that we have to create a mixed-space where sales acts, all-day-dining for 300 pax, indirect guest check-in happen in a collaboration with the entire master plan review. The building itself need to be elegant, wide open, inviting atmosphere and natural ventilation so that we had spent a lots of effort to studied about natural condition, views, traffic with many options were presented in a very short time.



Ba Ria - Vung Tau Province

40 VILLA TYPES & KID'S CLUB

NOVAWORLD - TROPICANA



Villa type 19A



Villa type 19B



Villa type 17



Villa type 35



Villa type 21

Type : Hospitality
 Scope : Architectural Concept Design
 Size : 40 Villa Types for the entire Project
 Stage : Completed
 Client : Novaland Investment Group Corporation

This was a challenging task: to design 40 villa elevations base on 15 layouts with limitation construction cost while ensure the impressive look.

Solution: we divided our team into 4 smaller ones to free our mind and compete with each others.

Type : Hospitality
 Scope : Architectural Concept Design
 Size : 2.400m2
 Stage : Completed
 Client : Novaland Investment Group Corporation

While Novaland wanted to have a centralized kid's club facilities we were suggesting to upgrade the façade in order to enhance a working environment and matching with surrounding architecture





Cambodia

GOLF RESORT

Type : Mix-used incl. Condotel, Retail, Villa, Clubhouse
Scope : Master planning Concept
 : Architectural Pre-Concept Design
Size : 102.900 m²
Stage : Pre-Concept Design

The project is situated in an area that leverages its proximity to the golf course, including a condotel accommodation zone and a diverse array of villas catering to various clientele.

The overall development is divided into four phases, each with a concept that blends modern architecture with design elements inspired by the historical periods of golf.

The focal point of the condotel's form lies in its bold cut-out lines, inspired by the architectural icon of Cambodia—Angkor Wat.





1920s - The Jazz Age

The building's facade will feature an argyle pattern through directionally oriented apartment modules, reflecting a 1920s retro style. By integrating elements from various historical periods, the design celebrates both the argyle motif and cultural evolution, bridging past and present. Yellow accents highlight the era's distinctive characteristics.

The villas will adopt a facade style that mirrors the hotel block, blending retro and early 20th-century industrial aesthetics. The color palette will emphasize shades of gray and yellow, consistent with the hotel's design.

1960s - The Colorful Revolution

The facade features a softened argyle pattern with undulating balconies, creating both two-dimensional and three-dimensional visual effects. Orange accents highlight the era's creativity and freedom.

The villas maintain the hotel block's sharp lines and solid forms, with the undulating argyle pattern extended to the villa blocks.

The design combines minimalism with rustic elements.



1980s - Neon Innovation

The facade design, inspired by the 1960s but with a modern twist, transitions smoothly from retro to contemporary aesthetics. It reflects the technological advancements of the 1980s through bold colors like gold and neon green. The villas, blending subtly with the natural surroundings beneath the hotel block, enhance the hotel's prominence and create a green carpet effect. This approach innovates the spatial transition, integrating the structure harmoniously into its environment and providing a tranquil, liberating experience for guests.

Present - Tradition Reimagined

The facade blends modern architecture with Jazz Age elements, creating a seamless visual flow along the hotel block. Softened curves enhance continuity while maintaining a modern edge.

Inspired by the 1920s, the design features green hues to evoke luxury.

The villa area, designed with modern principles, uses glass panels for openness and green roofs for environmental integration, ensuring a smooth transition with the 1980s section.



Perspective along the villa pathway



Club house perspective



Cambodia

SEASIDE BLOSSOMS A COASTAL COMMUNITY HUB

Type : Mix-used incl. Condotel, Apartment, Retail, Walking Street
Scope : Master planning
Architectural Schematic Design
Landscape Schematic Design
Size : 38.095 m2
Stage : Schematic design

The project theme takes inspiration from a seaside garden, offering a serene lifestyle experience within a coastal community.

In this setting, enveloped by greenery cascading down the building facades and connected by pedestrian walkways on the second floor, residents and guests alike can immerse themselves in the beauty of nature and engage in communal activities within a small urban enclave.

The concept of “four seasons” is utilized throughout the façades of the high-rise blocks and the areas of the walking street, creating an impressive seasonal transition effect.



Birdview perspective

Spring

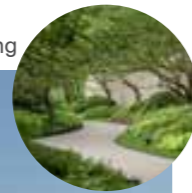

“Spring” theme elevation

Summer



“Summer” theme elevation

Autumn



“Autumn” theme elevation

Winter



“Winter” theme elevation



View to Seafarer hub and Breeze corner from street



View to Seafarer hub and Breeze corner from street



View to Seaside promenade from street



Cambodia

SEASIDE HAVEN HUB

Type : Mix-used incl. Office, Retail, Shophouse, Pedestrian
Scope : Master planning Concept
Architectural Pre-Concept Design
Landscape Pre-Concept Design
Size : 74.655 m2
Stage : Pre-Concept Design



View to Seafarer hub and Breeze corner from street

Welcome to Seaside Haven Hub, where coastal charm meets dynamic urban living. Nestled just 400 meters away from the beach, this vibrant mixed-use development offers a bustling hub of commercial and social activity. Explore a diverse range of retail outlets, commercial spaces, offices, and enticing dining options, all within a welcoming and lively atmosphere. Whether you're seeking a place to shop, dine, work, or simply unwind by the sea, Seaside Haven Hub is the perfect destination to experience the best of coastal living and community vitality.



Ho Chi Minh City

SANTORI SAIGON CENTURY 21

Type : Villa, Shophouse, Apartment
Scope : Master Planning & Architectural Design
Concept Design
Size : 19ha includes 03 Apartments, 280 Shophouse, 70 Villas
Stage : Under Construction
Client : Century 21 Joint Stock Company

Axonometric view





Phan Thiet City

VIETPEARL CITY



Type : Villa, Shophouse, Apartment
Scope : Master Planning & Architectural Design
Concept Design
Size : 9.5ha includes 03 Apartments, 360 Shophouse
Stage : Under Construction
Client : Viet Pearl Group



General axonometric



View from the ocean



Top view central pool toward residential area



Top view Central pool toward the ocean



Phnom Penh - Cambodia

VIVANT VISTA PLAZA



Type: Residential & Retail
 Scope: Master planning
 Full package incl. Architecture, Interior, Lighting, Landscape, MEP, Structure, Infrastructure (Collaborated with RFR)
 From Concept to Construction Document
 Size: 34,000 m2
 Stage: Design Development
 Client: Prince Holdings



Corner shophouse view

Our works aim to create classical and modern architecture unite, weaving a narrative of timeless elegance entwined with dynamic contemporary vitality.

Shophouse encapsulates the timeless elegance of the neoclassical style, harmoniously blending classical elements with a modern touch. The focal points of this design are the meticulously designed arches, gracefully sweeping across the facade, creating an air of sophistication. Promising a residence that stands as a testament to enduring architectural beauty.



Birdview to shophouse and landscape

The Sales Gallery concept seamlessly blends the grandeur of neoclassical design with a contemporary touch, creating a facade that exudes timeless elegance. Captures the essence of neoclassical beauty, creating a harmonious blend of tradition and modernity that promises a residence with enduring charm and continental grace.



Streetview to shophouse and landscape



Ho Tram - Ba Ria Vung Tau

THE HAMPTON PLAZA



Type : 4 Stars Compound
 Scope : Architectural Design
 From Concept to Construction Document
 - Villa D
 - Villa E
 - Beach restaurant
 - Retail building B and C
 - Seafood restaurant & Management office
 - the Hampton Pier

Size : 11.600 m2
 Stage : Under Constructions
 Client : Tanzanite International

Developing as an 2nd Phase of the Hampton Ho Tram, the theme is to create a luxury French Reveria with muti-acts: shopping, accomondation, facilities and F&B
 With a detail-mind Client, we're very proud to provide a good outcome so far



Aerial view of the Hampton Plaza

Beach front Restaurant - View from the Ocean



Shop villa type B & C - View from the Beach Restuarant



Shop Villa type D - View From the main street



Main view from the street



VSIP 1 Industry Zone - Binh Duong

HIIVE HOTEL



Type : 3 star plus Hotel
 Scope : Architectural & Interior Design
 From Basic Design to Construction Document
 Plus Design Management service
 Size : 11,600 m2 GFA
 Stage : Tender Document
 Client : Fusion Hotel Group

This 172 keys Project is a new brand of Fusion Hotel Group which focusing on 3 stars plus hotel and mainly serve experts or expats within the region, 717 was engaged to implement Design Management task which including architectural design, project collaboration and consultant team leader under PMD.

This had proved Our Capacity to handle the projects from Basic design until its' completion with high quality of standards.

We proudly received a Testimony from a Design Manager of Fusion as a compliment for what we've done.

Main reception on Ground floor - View from entrance



Welcome space at Lobby on 1FL



Ben Tre Province

TTC OFFICE



Type : Office
Scope : Full design package from Concept to Construction Document
Architectural & Interior Design
Size : 9 floors, 4,000sqm GFA
Stage : Completed
Client : TTC Group

Our brief was to create a building with three functions: an office on the ground floor, a hotel with 24 keys on the upper floors and one luxury penthouse with 3 bedrooms, 2 kitchens, 2 dining rooms and a living room.

The concept we presented incorporated a façade in which greenery stems up out of the ground, linking with a park that sits in front of the building.



Alternative facade & massing study during design process

Main Elevation



Birdview perspective



Cambodia

THE GREENARY GOLF CLUB

Type : Public building
 Scope : Master planning
 Architectural Schematic Design
 Landscape Schematic Design
 Size : 15.356 m2
 Stage : Schematic design

By embedding the building partially underground, a semi-basement structure minimizes the visual impact on the landscape, guests are greeted with a sense of tranquility and exclusivity. Here, the interior spaces maximize the connection with the outdoors through large skylights and open spaces, drawing in natural light that plays across the contemporary interiors. Every detail, from eco-friendly materials to the seamless flow between indoor and outdoor spaces, reflects a commitment to sustainability and luxury.

The Greenary Golf Club not only provides a premier golf experience but also provides a sanctuary where architecture, landscape and community converge. This golf club is a testament to the elegance of nature and the possibilities of sustainable design, providing a unique and engaging experience for all who visit.

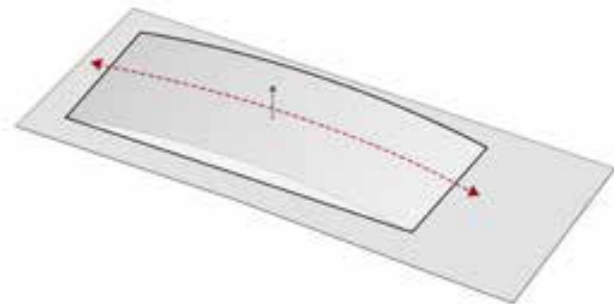

① The block is created based on the concept of a block-shaped protrusion rising from the ground, running along the length of the land.

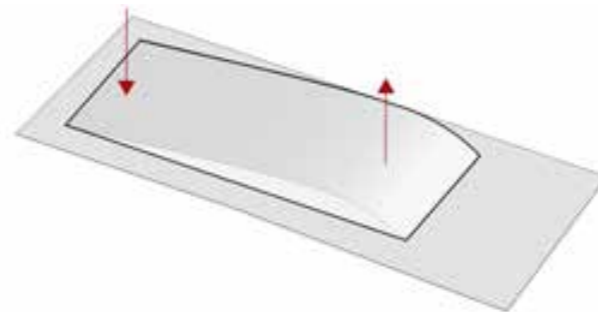

② The idea originates from creating a structure that is approachable yet impressive, with a high focal point at the reception block that gradually slopes down towards the back until the roof of the building meets the ground.



④ Strong curved cuts are created to emphasize and provide an impressive form for the entrance and the overall structure.

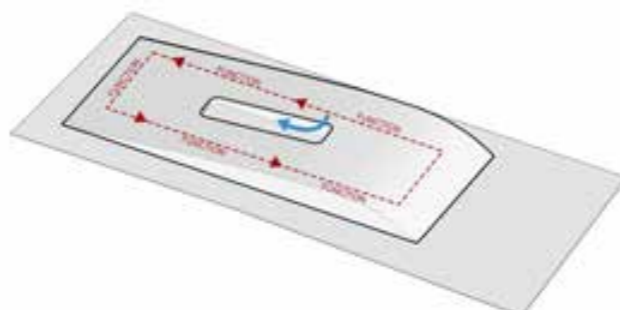

③ Atrium and corridors are created to provide natural ventilation and lighting for the building, with functional areas arranged around this main traffic axis.



Birdview to main entrance



Ho Chi Minh City

CLUB HOUSE



Type : Public Building
Scope : Full Design package : Arch, ID, Mep, CS
From Concept to Construction Document
Size : 280 m2
Stage : Under Construction
Client : Khang Dien Housing

The main idea of this design is that to create a common space for residents where they can both privately exercise and publicly hang-out with their family.

By located 02 blocks along the main road, we provided open public space to the street, using this building as a barrier to isolate the pool and park behind, making those spaces have more privacy and calmness.



Main Entrance



Front Facade at Night





Wall Feature of the fence



Fitness room interior



Back view from Main pool



Landscape design included fence, kid playground, streetscape





Main Entrance



Thu Duc City

MERITA KINDEGARTEN

Type : Education
 Scope : Full package includes Architecture, MEPF, Structure
 Concept Design to Basic Design
 Size : 2.160m² GFA, 180 kids
 Stage : Basic Design
 Client : Khang Dien Housing



We aim to create playful, joyous, unique space for the children to dwell and study in it. We carefully consider while creating unique space, playful color scheme, and other small details that speak for the witty young soul of our kid.

Beside, the overall architecture design still achieve a modern, aesthetic look, ... that blend well with the surrounding and perfect for outdoor activities, which can't be over look, for children



Side Elevation



Another option of Massing & Elevation design study wish to show our Creativity

Chapter 2

INTERIOR DESIGN

Hiive Hotel, Binh Duong province
Vivant Vista Plaza, Cambodia
TTC Office, Ben Tre province
6nature rooftop Bar & Dinning
The Japanese Gallery, Nha Trang City
The Grand Restaurant, Ha Noi City
Karaku Restaurant, Ho Chi Minh City
The Hamptons Store, Ba Ria - Vung Tau Province
Topenland Headquarter, Ho Chi Minh City
ISS Headquarter, Ho Chi Minh City
Youth Co-Working, Da Lat City

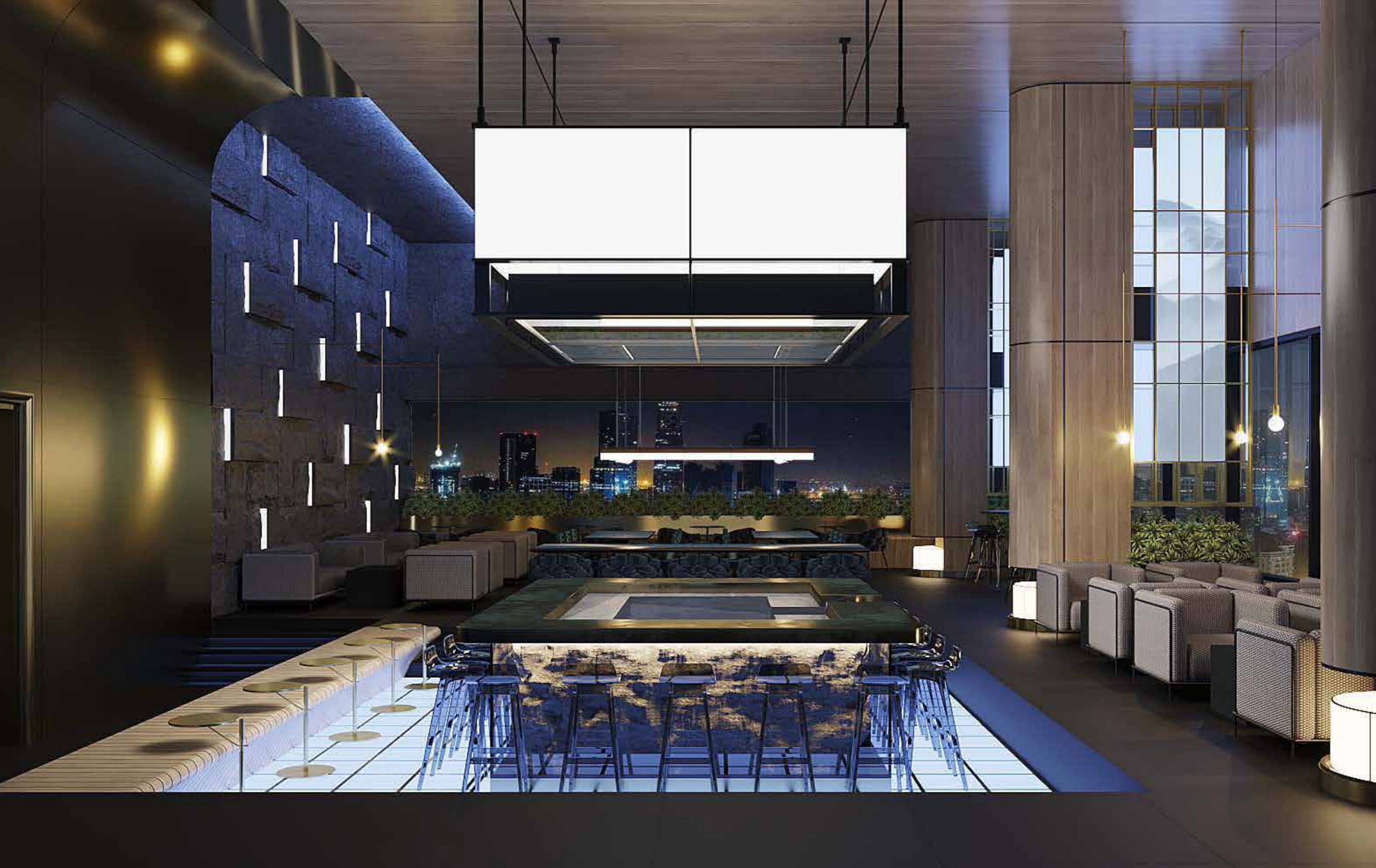



VSIP 1 Industry Zone - Binh Duong

HIIVE HOTEL



Type : 3 star plus Hotel
 Scope : Architectural & Interior Design
 From Basic Design to Construction Document
 Plus Design Management service
 Size : 11,600 m2 GFA
 Stage : Tender Document
 Client : Fusion Hotel Group



Right:
 View from the Entrance to the Reception counter with the background is honeycomb tiles represents Brand's color scheme

Bottom:
 view of the entered waiting area with spiral staircase lead directly to the 2nd floor includes all-day-dining, buffet and co-working spaces

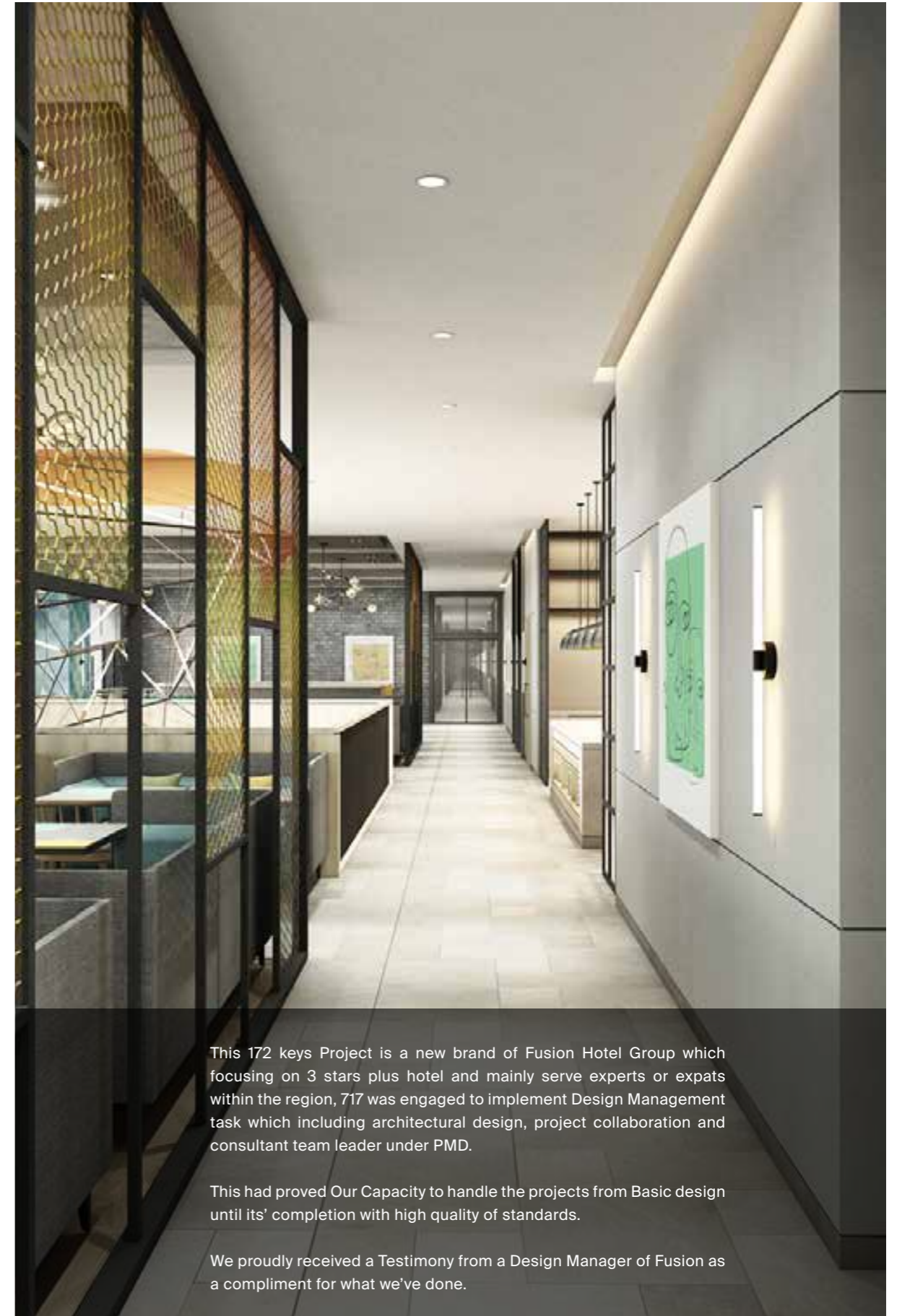

This 172 keys Project is a new brand of Fusion Hotel Group which focusing on 3 stars plus hotel and mainly serve experts or expats within the region, 717 was engaged to implement Design Management task which including architectural design, project collaboration and consultant team leader under PMD.

This had proved Our Capacity to handle the projects from Basic design until its' completion with high quality of standards.

We proudly received a Testimony from a Design Manager of Fusion as a compliment for what we've done.



Top left: view to Buffet Counter on 2FL
 Top right: all-day-dining area on 2FL
 Bottom left: waiting area on GF
 Bottom right: co-workig space on 2FL



All public spaces of the Hotel: on the 2nd Floor, the combination of buffet area / all-day-dining / co-working area presented in an opened space which enhance the inviting atmosphere through-out Hotel's Concept



Deluxe Hotel room Interior design with Brand's color scheme



Standard Hotel room Interior design with Brand's color scheme





Phnom Penh - Cambodia

VIVANT VISTA PLAZA

Type : Hospitality
 Scope : Master planning
 Architectural Design
 Interior Design
 Landscape Design
 From Concept to Construction Document
 - Shophouse
 - Sale Gallery
 Size : 34.000 m2
 Stage : Under Constructions
 Client : Prince Holdings



A design ethos focused on simplicity, clean lines, and a deliberate reduction of elements to create a sleek and uncluttered interior.



Models Display Area

Step inside to experience the harmonious blend of modern aesthetics and cultural heritage, setting the stage for the future of retail and Apartment living in Cambodia



Models Display Area



Ben Tre Province

TTC OFFICE



Type : Office
 Scope : Full design package from Concept to Construction Document
 Architectural & Interior Design
 Size : 9 floors, 4,000sqm GFA
 Stage : Completed
 Client : TTC Group



View to the Reception counter



View to the Reception counter

The office is designed to be modern and inviting, with a tall and spacious layout that opens up to a garden, creating an open space to welcome people to work in a lively and comfortable atmosphere, fostering a positive energy for the workday. The design incorporates familiar and locally sourced materials such as bricks, wood, and stone, combined with stylized coconut leaf patterns as a distinctive feature of Ben Tre, along with the TTC logo as a brand identifier.

A section of the lobby can be used as a showroom for display purposes, allowing for movable flower pots and seating according to the intended use. However, the ceiling, walls, and floor are unified to create a cohesive space.



The 6th floor of the TTC Tower is proposed to be divided into two Office-tel units. Each unit consists of two bedrooms and a workspace area for the owner's residence or for rent with a separate entrance. The apartments are fully equipped with a living room, kitchen, dining area, and two bedrooms, providing all the necessary functions of a home.



Penhouse interior - 9th Floor



Da Nang City

6 NATURE FINE DINING & BAR

Type : F&B Leasure
Scope : Interior Design
Full design package from Concept design to Construction document
Size : 600 m2
Stage : Tendering
Client : Private Client

Located on a Rooftop of the latest Highrise Building in Da Nang, this Restaurant occupies the best location with 04 open-views to the Downtown and to the Ocean.

Inspired by the nature of this region: Son Tra Mountain and Thu Bon River, the design idea is to bring those special elements into this project by materials, lighting, eye-catching features, etc. It was reflected by the full-size stone wall behind the Show kitchen, bamboo and water pond at the entrance

This restaurant has 04 functions: all-day-dining, cigar lounge, private lounge and outdoor bar&club for nigh life.

The project will become a luxurious restaurant and club space with an extremely interesting design combination of modern and traditional styles, between Asian and European cultures and more particularly: the element of time - the past and the future.

Each area would have a unique imagination, a unique story that all diners could create by themselves. And it could be a very interesting experience that few places have.

View to the Main Corridor

Left: Gallery at the Entrance for taling pictures

Right: Cocktail & Sushi bar

View to the Show Kitchen





Main À La Carte Dining area with fully opened view to surrounding landscape

VIP room with a long table for private dining & cigar, view to City Night Life



Cigar Lounge: a luxurious space with very focused lighting design which giving fanstastic ambience



VIP room with a cozy round table for private dining & cigar, view to City Night Life



Nha Trang City - Vinpearl

THE JAPANESE GALLERY



Type : Hospitality
Scope : From Concept Design to Construction Document and Site Support.
Size : 300sqm
Stage : Completed



F&B counter and Irori in the Central

Japanese culture in one of the most curious culture in the world. Luckily, we had succeed in re-forming the Japanese culture in this project to serve for foreign visitors and local user as well.

All traditional items has been display here such as TATAMI mats, fireplace IRORI, GENKAN entrance, KIMONO suite, FUSUMA sliding door with replacable 04 seasons images and ENGAWA terrace.



Performing stage with Tatami mats



Main entrance



F&B counter and Irori in the Central



The design of the restaurant is a harmonious blend of innovation and tradition, creating a space that is truly remarkable and impressive. The incorporation of traditional elements, such as the decoration of carp and hanging scrolls, adds a sense of cultural richness and authenticity to the environment. Each detail, meticulously chosen from colors to shapes, contributes to a distinctive and refined visual experience. The clever utilization of lighting enhances the ambiance, creating an atmosphere that is both vibrant and warm. With its perfect fusion of tradition and modernity, this restaurant not only offers exquisite Japanese cuisine but also provides an opportunity to immerse oneself in the rich heritage and beauty of Japanese design.



Grand City - Ha Noi City

THE GRAND RESTAURANT

Type : Hospitality
 Scope : From Concept Design to Construction Document and Site Support.
 Size : 300sqm
 Stage : Completed





The Karaku Japanese-style restaurant project is a magnificent space that harmoniously blends tradition and modernity. The interior design aims to create a serene atmosphere inspired by Japanese culture. Upon entering, customers will immediately sense a tranquil ambiance with refined lines, the use of natural materials, and minimalist decorations. The carefully chosen color palette, drawing inspiration from nature, evokes a sense of peace and harmony. Additionally, the integration of a garden and open interior space not only creates an appealing and relaxing environment but also provides an exceptional experience for customers. The interplay between nature and architecture gives rise to a unique setting, offering a feeling of intimacy and excitement while indulging in the flavors of Japanese cuisine.



Ho Chi Minh City

KARAKU RESTAURANT



Type : F&B Leasure
 Scope : Full design package includes Architecture, Interior, Landscape, MEPF, Structure
 Size : 400 m2
 Stage : Completed
 Client : Mua Vang Group





View from the Entrance Left: Main Cashier Middle: Display counter (seasonal decor) Right: Display shelves



View to the Main Cashier and Display table



Ho Tram Ba Ria - Vung Tau

THE HAMPTON STORE



Other views: "Ocean is calling" is the design theme for this project

Type : Retail
 Scope : Interior Design
 Full design package from Concept design to Construction document
 Size : 200 m2
 Stage : Completed
 Client : Tanzanite International





Ho Chi Minh City

TOPENLAND HEADQUARTER



Type : Office
 (reception, open working spaces, BOD rooms, Canteen)

Scope : Design and Build full package, including:
 - Interior design
 - MEPF design
 - Construction and installation

Size : 1500 m2

Stage : Completed

Client : Hung Thinh Corporation & Topenland

Canteen area - Act as multi-purpose space



Reception area - View from the entrance



Open working space - Sales departments



A little Tea-break corner

Topenland office is an innovative real-estate office space that make use of natural day light, where every corner is carefully crafted in a creative, modern look. The main theme of the office is made of basic but delicate color scheme like orange, blue, white,... Especially, aspect like lighting, greenery is focused and stand-out as a character of the whole space.



Main meeting room



Director's room



Office view from Hallway



Reception



Hallway



Meeting room



Ho Chi Minh City

ISS HEADQUARTER



Type : Hospitality - Office
 Scope : Interior Design
 From Concept Design to Construction
 Size : 150 m2
 Stage : Complete
 Client : ISS Global Forwarding

Our task is to create a playful working space for an logictis company where staffs can feel it as their 2nd home.

We carefully arranged the zoning to not disturb working space and public space while keeping the entire space open.



Da Lat Province

YOUTH CO-WORKING

Type : Hospitality - Office
Scope : Interior Design
From Concept Design to Construction Document
Size : 03 floors
Stage : Concept Design
Client : Christina's Vietnam

Private working space



F&B Counter



Meeting & Reading areas



Youth Hostel project was designed by 717 architects for customers is Christina Vietnam. The project is designed to serve to customers who are group travelers to can stay together, to live in a comfortable space and to connect with other team members through community areas.

Chapter 3

VILLA + HOUSE

The Art Villa, Ho Chi Minh City
The Terrace Mansion, Can Tho City
The River Front Villa, Thu Duc City
Breeze House, Buon Ma Thuot City
Belleza Villa, Ho Chi Minh City
The Nostralgia, Ho Chi Minh City
Ecopark Villa, Ha Noi City
The Iris Condo, Ho Chi Minh City
Sky Duplex - Feliz En Vista, Ho Chi Minh City
Landmark 81 - Minimalism, Ho Chi Minh City
The Lumiere Penhouse, Ho Chi Minh City
The Lumiere Unit, Ho Chi Minh City
Thao Dien Green, Ho Chi Minh City





TP. Thủ Đức

THE “ART” VILLA

Loại công trình
phạm vi công việc

: Nhà ở tư nhân
: Trọn gói thiết kế bao gồm Kiến trúc, nội thất, phối hợp cơ điện kết cấu,
từ thiết kế cơ sở đến hồ sơ thi công.

diện tích
giai đoạn dự án
Chủ đầu tư

: 3.000 m2
: Đã hoàn thành
: Khách hàng cá nhân

The “Art” villa mang phong cách hiện đại - nằm trên một khu đất rộng 3.000m2, được bao quanh bởi các khu ở 3 tầng và biệt thự. Ý tưởng chính xoay quanh việc nghiên cứu tỉ mỉ về cách bố trí để tránh ánh nắng mặt trời và nhiệt độ cao, nhưng vẫn đảm bảo chất lượng cuộc sống tốt nhất cho gia chủ.

Dựa trên yêu cầu và mong muốn của khách hàng về không gian sử dụng và các không gian chức năng, 717 đã đề xuất hình khối kiến trúc chữ “L” với mặt dựng chính quay về hướng bắc, đồng thời, đầu hồi nhà quay về hướng tây để tránh tác động của ánh nắng chiều. Hơn nữa, các ban công bố trí quanh các tầng, không chỉ làm nơi chắn nắng mà còn góp phần tạo nên hình khối đặc biệt cho biệt thự. Chủ tôi đã tăng diện tích tối đa cho hồ bơi giúp làm giảm nhiệt độ môi trường và tận dụng nó như một hệ thống thông gió tự nhiên cho biệt thự



Cầu thang xoắn ở sảnh - Tầng 1

Phòng ngủ - Tầng 3



Phòng sinh hoạt chung - Tầng lửng



Phòng ăn - Tầng 1



Phòng ăn - Tầng 1

Phòng ngủ Master - Tầng 2



Khi khách hàng là một đạo diễn phim, chúng tôi đã hiểu rằng dự án này không chỉ đáp ứng nhu cầu sinh hoạt hàng ngày mà còn phải mang trong mình một giá trị nghệ thuật đích thực. Mục tiêu của chúng tôi là tạo ra một trải nghiệm độc đáo và tôn vinh tính chất nghệ thuật trong từng góc nhìn. Mỗi không gian trong ngôi nhà sẽ trở thành một bức tranh sống động, nơi sự sáng tạo và tinh thần độc đáo của đội thiết kế sẽ được thể hiện tối đa.



Phòng ngủ - Tầng 2



Biểu đồ phân tích

Tương hợp với thiên nhiên và lối sống địa phương đã trở thành nguồn cảm hứng quý báu cho thiết kế dự án này, thể hiện đặc trưng độc đáo của vùng Đồng Bằng Sông Cửu Long. Khuôn viên rộng 3.000m² nằm trong khu vực nông thôn gần TP. Cần Thơ, với nhiều cây xanh và ngả sông gần đó. Đội ngũ kiến trúc sư của 717 Architects đã kết hợp sự tương tác giữa con người và thiên nhiên để tạo ra không gian sống xanh

Dự án này không chỉ đáp ứng nhu cầu sống xanh của gia đình chủ nhà, mà còn thể hiện xu hướng thiết kế bền vững trong kiến trúc, tạo ra một mô hình tích cực cho sự kết hợp giữa con người và tự nhiên

MẶT BẰNG TẦNG 1

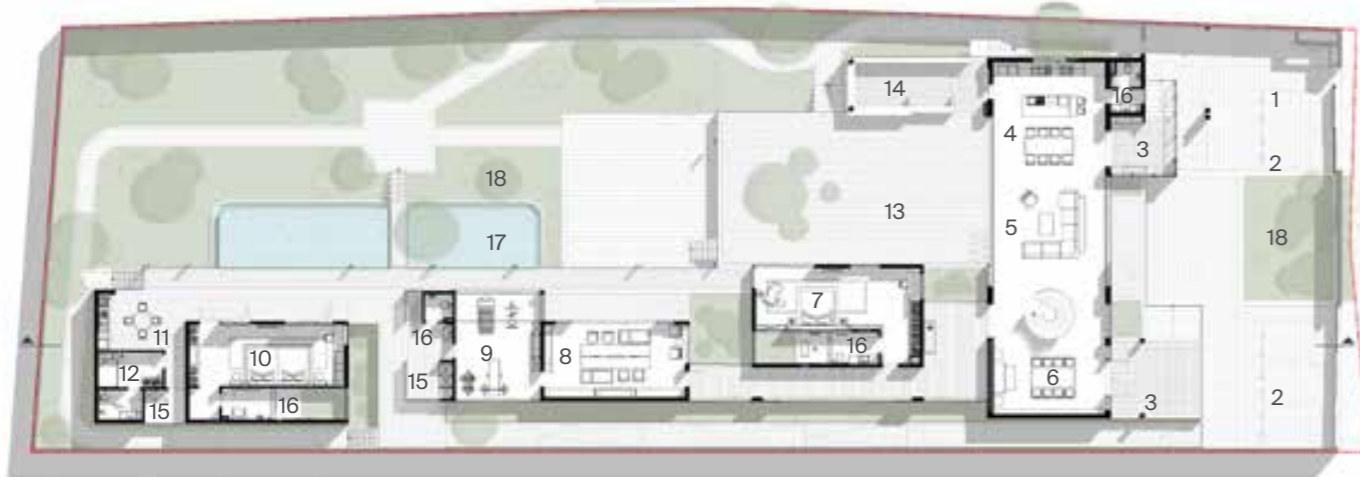

1ST FLOOR PLAN

- | | | | | |
|-----------------|----------------------|---------------------------|---------------------|---------------|
| 1 - Lối vào | 5 - Phòng khách | 9 - Phòng gym | 13 - Hiên nhà | 17 - Hồ cảnh |
| 2 - Sân vườn | 6 - Phòng thờ | 10 - Phòng ngủ ông - bà | 14 - Bếp ngoài trời | 18 - Sân vườn |
| 3 - Hiên vào | 7 - Phòng ngủ master | 11 - Khách & Bếp ông - bà | 15 - Phòng giặt | |
| 4 - Khách & bếp | 8 - Thư viện | 12 - Phòng giúp việc | 16 - WC | |



TP. Cần Thơ

TERRACE MANSION

BCI Future Arch Selection Q4 2022

Loại công trình : Nhà ở tư nhân
 Phạm vi công việc : Trọn gói thiết kế bao gồm Kiến trúc, nội thất, phối hợp cơ điện kết cấu, từ thiết kế cơ sở đến hồ sơ thi công.
 Diện tích : 1.250 m²
 Giai đoạn dự án : Hồ sơ thi công
 Chủ đầu tư : Khách hàng cá nhân



Cảnh quan sân vườn



Cảnh quan nhìn từ lối vào



góc nhìn từ hiên





Phòng khách nhìn từ phòng ăn, bên ngoài là bếp ăn ngoài trời & sân có mái che



Thư viện với cảm giác và cái nhìn tự nhiên phản ánh được tính cách của chủ sở hữu



Phòng ngủ Master cho ông bà



Phòng ngủ master, phòng gia chủ

Bên Trái: Lối vào chính

Bên phải: Cửa sổ kết nối với sân vườn phòng tắm



Phòng Gym được ốp gương trần và tường giúp phản chiếu không gian xanh sân vườn vào không gian nội thất



TP. Thủ Đức

THE RIVER FRONT VILLA

BEST LUXURY ARCHITECTURE (SINGLE RESIDENTIAL PROJECT)

Luxury Lifestyle Award 2021

Với phong cách sống đơn giản, tự nhiên và tập trung vào chất lượng, Khách hàng đã chọn 717 Kiến trúc với triết lý thiết kế của mình: bền vững, hiệu quả và ý thức về mỹ thuật.

Chúng tôi áp dụng một di sản kiến trúc truyền thống và địa phương như mái ngói nghiêng thấp, màu hoàn thiện ấm áp, vật liệu tự nhiên kết hợp với nhiều loại cây nhiệt đới và sông nước phía trước.

Khi bước vào khu đất, bạn sẽ không cảm thấy đó là một công trình đơn giản mà là một khu nghỉ dưỡng thân thuộc và ấm cúng.

| | |
|-------------------|--|
| Loại công trình | : Nhà ở tư nhân |
| Phạm vi công việc | : Trọn gói thiết kế bao gồm Kiến trúc, nội thất, phối hợp cơ điện kết cấu, từ thiết kế cơ sở đến hồ sơ thi công. |
| Diện tích | : 1.250 m2 |
| Giai đoạn dự án | : Hồ sơ thi công |
| Chủ đầu tư | : Khách hàng cá nhân |

Hiên trước



Hướng nhìn ra cửa chính



Sân sau





Các chi tiết

Với đề bài là ngôi biệt thự đồng quê pha trộn phong cách tinh tế giáp mặt sông. Chúng tôi đã tạo ra các không gian mở để tận dụng gió tự nhiên, đồng thời tận tâm lựa chọn vật liệu hoàn thiện: chắc chắn, chất lượng cao và tinh tế.

Khách hàng của chúng tôi đến từ Hà Lan, nhưng căn nhà đã giúp anh và gia đình cùng nhau tận hưởng cuộc sống tại Việt Nam.

Không gian phòng khách



Không gian ăn và bếp



Phòng ngủ gia chủ



Phòng tắm master



TP. Buôn Ma Thuột

BREEZE HOUSE

Loại công trình : Nhà ở tư nhân
Phạm vi công việc : Trọn gói thiết kế bao gồm Kiến trúc, nội thất, phối hợp cơ điện kết cấu, từ thiết kế cơ sở đến hồ sơ thi công.
Diện tích : 250 m²
Giai đoạn dự án : Hồ sơ thi công
Chủ đầu tư : Khách hàng cá nhân



“The Breeze House” là một dự án kiến trúc độc đáo được thiết kế đặc biệt để phù hợp với khí hậu đặc trưng của vùng Tây Nguyên ở Việt Nam. Với mục tiêu tạo ra một môi trường sống rộng rãi và thân thiện với gia đình, căn nhà này mang trong mình những đặc điểm độc đáo và thiết kế sáng tạo, tạo nên sự hoàn hảo cho nhu cầu và lối sống của một gia đình gồm bố mẹ và ba con.

Lối vào





Không gian bếp & ăn



Không gian phòng khách

Không gian nội thất, với thiết kế lệch tầng, "The Breeze House" tạo ra một không gian sống đa chiều, mang đến sự riêng tư và thoải mái cho từng thành viên trong gia đình. Thông qua việc sử dụng thông minh ánh sáng tự nhiên và gió mát, căn nhà này được bao quanh bởi một môi trường rộng lớn, tạo cảm giác tự do và gắn gũi với thiên nhiên. "The Breeze House" được tối ưu hóa cho trải nghiệm sống mở và thoáng đãng. Các không gian chung được tối đa hóa, thiết kế để mở ra và kết nối với bên ngoài, tạo điều kiện cho một mối liên kết hài hòa giữa nội thất và ngoại thất. Ngoài ra, các phòng ngủ được sắp xếp một cách chiến lược để duy trì cảm giác thoáng đãng đồng thời bảo vệ sự riêng tư, tạo ra một không gian nghỉ ngơi yên bình.



Không gian sinh hoạt chung - Tầng 2



Phòng ngủ Master - Tầng 2



Không gian phòng ăn nhìn từ cầu thang



Không gian phòng ăn nhìn từ giếng trời



TP. Hồ Chí Minh

THE BELLEZA VILLA

Loại công trình : Nhà ở tư nhân
 Phạm vi công việc : Trọn gói thiết kế nội thất, phối hợp cơ điện kết cấu, từ thiết kế cơ sở đến hồ sơ thi công.
 Quy mô : 4 tầng
 Giai đoạn dự án : Hồ sơ thi công
 Chủ đầu tư : Khách hàng cá nhân

Belleza Villa là một dự án thiết kế nội thất tinh tế, được tùy chỉnh cho một gia đình gồm bốn thành viên. Kết hợp giữa thẩm mỹ hiện đại và phong cách cá nhân độc đáo của chủ nhân, không gian này mang đến trải nghiệm sống độc nhất vô nhị. Mọi chi tiết đều được chăm chút tỉ mỉ, từ việc lựa chọn vật liệu cho đến trang trí và bố trí không gian.

Phong cách hiện đại mang đến sự tươi mới và tinh tế, trong khi sự chạm khắc cá nhân của chủ nhân tạo thêm sự cá nhân hóa của thiết kế. Belleza Villa cung cấp một môi trường sống sang trọng và ấm cúng, nơi gia đình có thể thư giãn và trân trọng những khoảnh khắc đáng nhớ cùng nhau.



Không gian phòng khách nhìn từ phòng ăn



Phòng khách :nhìn sang lối thang (thang máy & thang bộ)

Bên trái: Sân vào

Bên Phải: không gian bếp & ăn



Phần trên: Phòng ngủ - Tầng 2 Bên trái: Lối vào nhà tắm Phần giữa: Bàn trang điểm Bên phải: Cửa kính ra ban công



Phần dưới: Phòng ngủ - Tầng 3 Tất cả các không gian được mở để tăng cường thông gió & tầm nhìn

Phòng ngủ - Tầng 3



Không gian phòng ăn nhìn từ phòng khách



Không gian bếp



Không gian phòng sinh hoạt chung

Nội thất của Belleza Villa là sự kết hợp hài hòa giữa sự thanh lịch đương đại và phong cách độc đáo của chủ nhân.

Với sự tập trung vào sự cá nhân hóa và tự thể hiện, dự án này tạo ra một không gian sống sôi động và đa diện.

Mỗi phòng trong căn nhà đã được thiết kế tỉ mỉ để mang đến một môi trường độc đáo và hữu ích.

Phong cách hiện đại mang đến sự đổi mới và tiện nghi, trong khi phong cách cá nhân của chủ nhân thể hiện tính riêng biệt và cá nhân.

Belleza Villa mang đến trải nghiệm sống hấp dẫn và đáng nhớ, cho phép gia đình thể hiện bản thân và tận hưởng một lối sống hiện đại và độc đáo.



TP. Hồ Chí Minh

THE NOSTALGIA

Loại công trình : Nhà ở tư nhân
 Phạm vi công việc : Trọn gói thiết kế nội thất, phối hợp cơ điện kết cấu, từ thiết kế cơ sở đến hồ sơ thi công.
 Quy mô : 3 tầng
 Giai đoạn dự án : Hồ sơ thi công
 Chủ đầu tư : Khách hàng cá nhân

Lấy cảm hứng từ những điểm đến lãng mạn như Thái Bình (bờ biển Đông Châu) và Ninh Bình (Tràng An), chúng tôi đã chọn lựa nhiều yếu tố dễ nhận biết như vật liệu, gam màu, hình ảnh và trang trí để phản ánh ý định thiết kế vào không gian sống.

Chúng tôi mang đến một sự kết hợp giữa kỷ niệm và cuộc sống đô thị năng động, giúp Khách hàng hồi tưởng về tuổi thơ và tận hưởng cuộc sống lớn tuổi trong sự yên bình và trọn vẹn.





Không gian phòng khách & phòng ăn



TP. Hà Nội

ECOPARK VILLA

Loại công trình : Nhà ở tư nhân
Phạm vi công việc : Trọn gói thiết kế nội thất, từ thiết kế cơ sở đến hồ sơ thi công.
Quy mô : 550m²
Giai đoạn dự án : Hồ sơ thi công
Chủ đầu tư : Khách hàng cá nhân



Không gian phòng ngủ chính kết hợp phòng làm việc riêng



TP. Hồ Chí Minh

THE IRIS CONDO

Loại công trình : Căn hộ tư nhân
Phạm vi công việc : Trọn gói thiết kế nội thất, từ thiết kế cơ sở đến thi công nội thất
Quy mô : 150m2
Giai đoạn dự án : Hồ sơ thi công
Chủ đầu tư : Khách hàng cá nhân



Bên trái : Khu vực ăn và cửa kéo kính kết nối phòng đa năng



Bên phải : Khu vực phòng ngủ Master



Cửa kéo kính kết nối hành lang

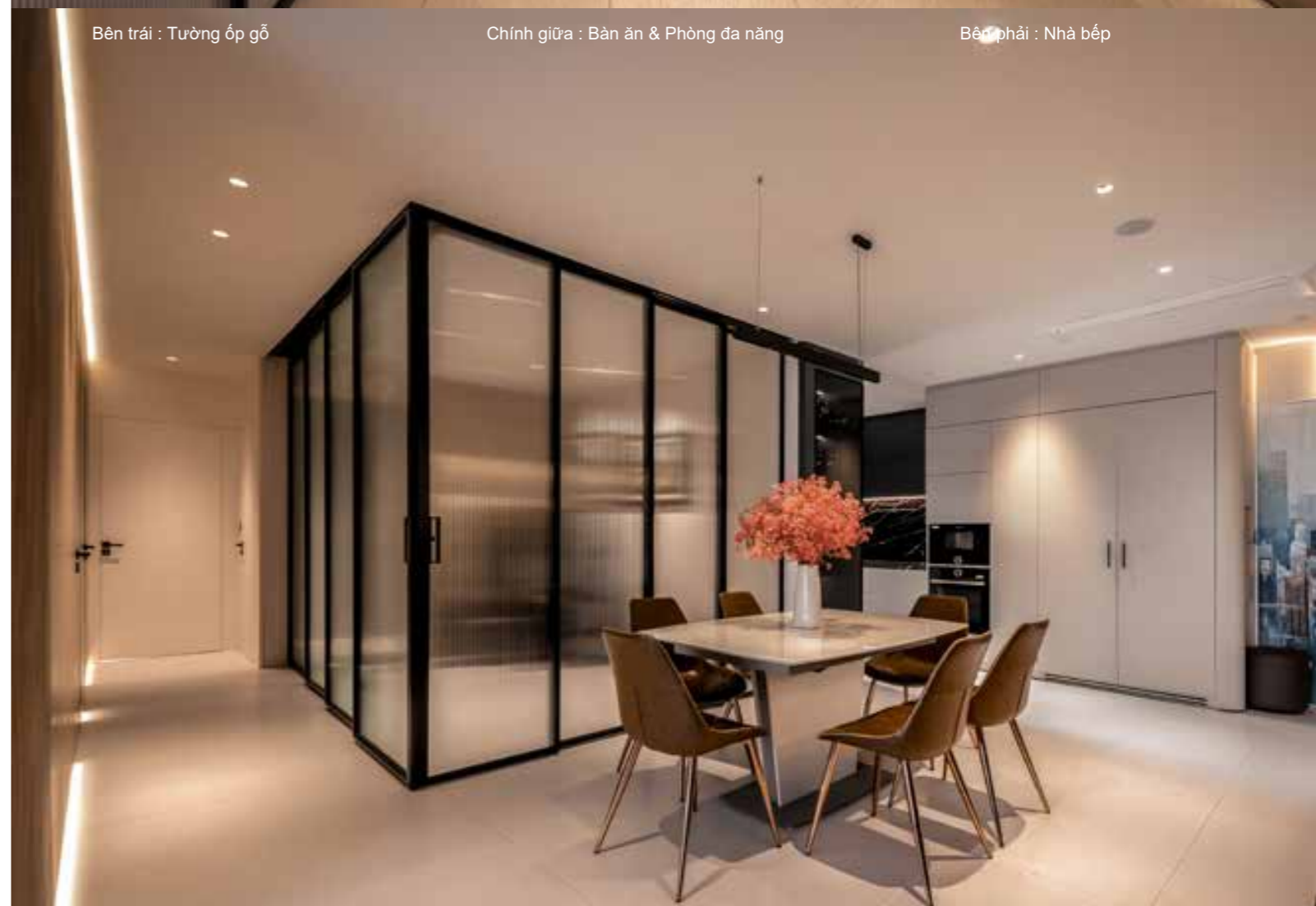

Bên trái : Tường ốp gỗ

Chính giữa : Bàn ăn & Phòng đa năng

Bên phải : Nhà bếp



TP. Hồ Chí Minh

SKY DUPLEX - FELIZ EN VISTA

Loại công trình : căn hộ chung cư 2 tầng
Phạm vi công việc : Trọn gói thiết kế nội thất, trang trí vật dụng từ thiết kế cơ sở đến hồ sơ thi công.
Quy mô : 90m²
Giai đoạn dự án : Hồ sơ thi công
Chủ đầu tư : Khách hàng cá nhân

Căn Duplex hiện đại - tiêu chuẩn cao này được thiết kế như một không gian sống sang trọng, thông qua sự hợp tác giữa Khách hàng và chúng tôi trong thời gian anh ấy vắng mặt ở Việt Nam.

Dự án này đã thể hiện khả năng của chúng tôi ở mức quốc tế: từ tư vấn, quy trình phê duyệt mẫu đến họp video hàng tuần với nhiều yêu cầu chi tiết từ Khách hàng.

Cuối cùng, kết quả đã làm hài lòng cả hai bên và chúng tôi còn tự hào khi nhận được một chứng chỉ công nhận từ khách hàng cho dự án này.



Không gian phòng khách nhìn từ sảnh



Không gian bếp nhìn từ hướng cầu thang

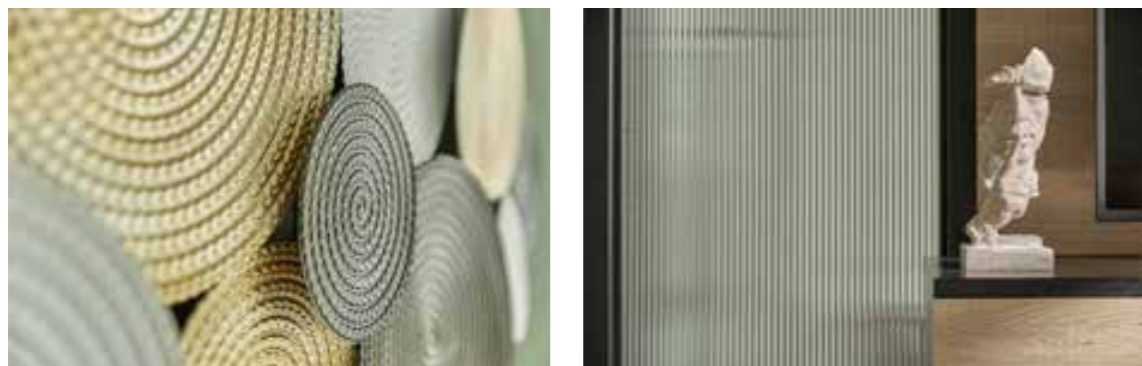

Các chi tiết



Phòng ngủ Master - Tầng 2



TP. Hồ Chí Minh

LANDMARK 81 - MINIMALISM

Loại công trình
Phạm vi công việc

Quy mô
Giai đoạn dự án
Chủ đầu tư

: căn hộ tư nhân
: Trọn gói thiết kế nội thất, trang trí vật dụng,
từ thiết kế cơ sở đến hồ sơ thi công.
: 90m²
: Thiết kế cơ sở
: Khách hàng cá nhân





TP. Hồ Chí Minh

THE LUMIERE PENTHOUSE

Loại công trình : Penthouse
 Phạm vi công việc : Trọn gói thiết kế nội thất, từ thiết kế cơ sở đến hồ sơ thi công.
 Quy mô :
 Giai đoạn dự án : Hồ sơ thi công
 Chủ đầu tư : Khách hàng cá nhân

Dự án penthouse Lumiere mà chúng tôi thiết kế là một phản ánh tuyệt vời về thẩm mỹ hiện đại và sang trọng. Với các đường nét sạch sẽ và bố cục mở, căn penthouse này tỏa ra sự thanh lịch và tinh tế.

Bảng màu trung tính tạo ra một không gian không ảnh hưởng bởi sự thay đổi của thời gian, trong khi cửa sổ từ sàn đến trần tạo nên khung nhìn tuyệt đẹp của quang cảnh thành phố. Bên trong, không gian sống được tỉ mỉ chọn lọc để phản ánh gu thẩm mỹ và sở thích độc đáo của chủ nhà.



Không gian bếp nhìn từ phòng ăn



Phòng ngủ Master

Những đồ nội thất sang trọng và những điểm nhấn cá nhân hóa tạo nên một không gian thoải mái và hấp dẫn.

Sân thượng hoặc vườn trên mái nhà cung cấp một ốc đảo riêng tư, nơi chủ nhân có thể thư giãn và tận hưởng cảnh quan toàn cảnh.

Căn penthouse hiện đại này hoà quyện một cách tinh tế giữa thiết kế hiện đại và phong cách cá nhân của chủ nhân, mang đến một trải nghiệm sống thực sự đặc biệt.

Không gian thông tầng





TP. Hồ Chí Minh

THE LUMIERE UNIT



Không gian phòng khách & ăn

Loại công trình : Nhà ở tư nhân
 Phạm vi công việc : Trọn gói thiết kế nội thất, từ thiết kế cơ sở đến hồ sơ thi công.
 Quy mô :
 Giai đoạn dự án : Hồ sơ thi công
 Chủ đầu tư : Khách hàng cá nhân



Căn hộ Lumiere, được thiết kế theo phong cách nội thất hiện đại, mang đến một không gian sống tinh tế và hiện đại.

Thiết kế tập trung vào sự đơn giản và thanh lịch, kết hợp vật liệu tinh refined và gam màu hài hòa.

Khu vực sống và phòng ngủ được thiết kế để mở, tối đa hóa ánh sáng tự nhiên và tạo cảm giác thoải mái và tự do. Bố cục thông minh và tiện nghi hiện đại, như hệ thống điều khiển thông minh, phục vụ cho nhu cầu sống hiện đại của cư dân.

Căn hộ Lumiere đại diện cho sự kết hợp hoàn hảo giữa phong cách hiện đại và tính thực dụng, tạo nên một môi trường sống độc đáo và sang trọng.



Thiết kế của 02 phòng ngủ phản ánh 02 cá tính khác biệt thông qua sự lựa chọn nội thất và gam màu.



TP. Hồ Chí Minh

THAO DIEN GREEN

Loại công trình : Căn hộ tư nhân
 Phạm vi công việc : Trọn gói thiết kế nội thất, từ thiết kế cơ sở đến hồ sơ thi công.
 Quy mô :
 Giai đoạn dự án : Hồ sơ thi công
 Chủ đầu tư : Khách hàng cá nhân

Không gian phòng khách & ăn



Vách TV ốp đá



Triết lý thiết kế đằng sau dự án này xoay quanh việc tạo ra một không gian nội thất hiện đại đáng chú ý và cuốn hút. Mọi chi tiết được lựa chọn và thực hiện một cách tỉ mỉ để để lại ấn tượng mạnh mẽ và lâu dài. Bằng cách kết hợp những đường nét sạch sẽ, nội thất hiện đại và các yếu tố trang trí được lựa chọn cẩn thận, chúng tôi đã tạo ra một không gian sống thực sự đặc biệt. Bố cục mở tăng cường cảm giác rộng rãi và tạo điều kiện di chuyển mượt mà giữa các khu vực khác nhau. Với sự kết hợp hoàn hảo giữa phong cách và tính thực dụng, Thảo Điền Green mang lại một ấn tượng không thể quên, truyền cảm hứng qua sự độc đáo và cuốn hút của nó.

PERSONAL EXPERIENCES



GIANG

Design Manager, 717 Architects

Key Projects:

- Park Hyatt Saigon Renovation - 5 Stars
- Irrawaddy cruise steamer Myanmar - 5 Stars
- Sol House Resort PhuQuoc - 4 Stars
- Fusion Suite Saigon - 4 Stars
- Crescent Mall Phase 1
- Green Valley Apartment
- Vietnamese German University
- Quoc Oai Cultural Theme Park Da Nang



CHI

Design Manager, 717 Architects

Key Projects:

- The Hamptons Ho Tram Beach Resort - 5 Stars
- Hotel Liberty Central Quy Nhon - 5 Stars
- Insitute of Aviation Vietjet Air
- Anya Hotel Quy Nhon - 4 Stars
- HD Bank Financial Office Building, Hanoi
- Anfeh Rock Residential Development, Lebanon
- W Dallas Hotel-Dallas, Texas, USA
- Airport at LAX/Los Angeles International Airport, USA



THANH

Technical Manager, 717 Architects

Key Projects:

- The Hamptons Ho Tram Beach Resort - 5 Stars
- Hotel Liberty Central Quy Nhon - 5 Stars
- Insitute of Aviation Vietjet Air
- Anya Hotel Quy Nhon - 4 Stars
- HD Bank Financial Office Building, Hanoi
- Anfeh Rock Residential Development, Lebanon
- W Dallas Hotel-Dallas, Texas, USA
- Airport at LAX/Los Angeles International Airport, USA



Da Nang City

CHAM DYNASTY THEME PARK

Type : Hospitality
Scope : Project Management
Site : 60ha
Stage : Architectural Concept Design

Project delivered while working with the Garmstad

This 60ha project was divided into two parcels: the northern 18ha parcel is a so-called resi-resort and closed compound with full amenities; and the southern 42ha is home to a cultural theme park which includes a 5-star hotel, theme park, port village and 2000-seat grandstand for water shows.

The theme park tells the story of the Cham Dynasty with new citizens arriving from other regions. Each zone located throughout follows the historical timeline of the Dynasty's development.

Our responsibilities included a design competition organization, feasibility study and writing the theme park's story.

Project development team:
Gami Da Nang (Owner)
3Ti Consultant (Master plan design)



Ho Chi Minh City

NATIONAL CAMPUS

Type : institution
 Scope : Master Plan and Concept Design of all buildings
 Size : 27ha
 Stage : Concept Design

Our Client—Trainco—required a new master plan 1/500 for Zone B that would:

- Remove all parking on BS
- Build four parking houses
- Add a sports center & pool
- Add a central dining house
- Renovate the landscape

Ho Chi Minh City

VIETNAMESE GERMAN UNIVERSITY

Type : institution
 Scope : Master Plan and Concept Design of all buildings
 Size : 50ha
 Stage : Under Construction

Project delivered while Gang was working for Kohn Architects

We carried out a feasibility study for this 50ha international campus corporation. We aimed to create a friendly, high standard environment that is well equipped for study and research.

Additionally, we meticulously reviewed all layouts, materials, furniture and technical solutions to produce a



Phu Quoc Island

PHU QUOC COMPLEX

Type: Hospitality
Scope: Project Management
Size: 16ha, 5 parcels
Stage: Architectural Concept Design

Project delivered while Giang was working for Gamiland

A 16ha land lot was developed into five parcels, including a 5-star hotel resort, 5-star spa villa compound, family zone, central park and commercial zone. The beachfront area was prioritized as home to the 5-star hospitality sections, including a hotel, villas for rent and spa compound villages.

Additionally, removed from the beachfront is a 3-star compound for family and social activities, such as a lazy river and water park, a lighthouse, pony racing, an amphitheater and a shopping area.

Ho Chi Minh City

FUSION SUITES SAIGON

Type: Hospitality
Scope: Project Management
Size: 78 keys, 10 floors
Stage: Completed

Project delivered while Giang was working for the Gamiland



The client's challenge was to convert an existing office building into a hotel with a completely different engineering system and structural loading.

In the Project Design Manager role, we controlled the building quality using strong communication, meticulous design, controlled construction, high standards, managed finances and QS in order to reconfigure the project into a high-class 4-star hotel located in the busy urban center of Ho Chi Minh City's District 1.

Besides this, we also took a vital role in the Pre-Opening stage because many tasks had to be completed during this phase of hospitality operations: purchasing, hiring, training, operating testing, etc. all in an effort to ensure the best Grand Opening possible.

Ho Chi Minh City

PARK HYATT

Type : Hospitality
Scope : Full design package including Concept Design, Basic Design, Design Development, Tender Document and Construction Document.
Size : 400sqm
Stage : Completed

Project delivered while Giang was working for Kom Architects

Designed and constructed from 2013-2015, Park Hyatt Saigon is an example of international collaboration (of up to 10 consultants) between Super Potato, EDC, Lumino, Korn Architects, etc. under the management of Grand Imperial Saigon Hotel and Park Hyatt International.

Taking the role of Lead Designer, we were fully in charge to manage, design, attend meetings and report directly to the Director. During the design process, our team acted as Leader of the international consultant team, which helped us master international collaboration while gaining an understanding of high-quality hospitality design and brand standards.



Cambodia

ANAWRAHTA STEAMBOAT

Type : Hospitality
Scope : From Architectural Concept to Construction Document Design
Size : 24 keys, 63 meters long
Stage : Completed

Project delivered while Giang was working for Kom Architects

Intended to be a cultural project by design, Heritage Lines asked us to design a boat exterior that would encompass the Asian and Myanmar spirit.

The name, Anawrahta, was borrowed from the founder of the Pagan Empire. He unified the entire Irrawaddy Valley for the first time in history and placed peripheral regions such as the Shan States and Arakan (Rakhine) under Pagan's suzerainty. He successfully stopped the advance of the Khmer Empire to the Tenasserim coastline and into Upper Menam Valley, making Pagan one of two main kingdoms in mainland Southeast Asia.

The investor wanted to tell this story through the design, suites, colors and materials because it would operate along the Mekong River where the story would be relevant and engaging.



Phu Quoc Island

SOL HOUSE

Type : Hospitality
Scope : From Concept to Design/Development
Size : 3ha, 204 keys, 9 floors
Stage : Completed

Project delivered while Giang was working for Kohn Architects

Sol Beach House in Phu Quoc is a hotel that counts 9 floors and more than 200 keys, as well as two rows of villas facing the beach, a main swimming pool and two restaurants in the middle of it all.

The client asked us to offer master planning and architectural design for the whole project in coordination with landscape and interior designers.

Our design approach was to emphasize natural elements in terms of the layout, building shape and ventilation in an effort to reduce operational costs while considering the view, wind and sun orientation.

Consultant team: Coteccons, Korn Architects, Sol Melia, Landscape Jardins, Zoo.



Ho Chi Minh City

CRESCENT MALL

Type : Retail/ Commercial
Scope : From Basic Design to Construction Document
Size : 45,000sqm GFA, 6 floors, US\$100 million investment
Stage : Completed

Project delivered while Giang was working for Kim Architects



Crescent Mall had been built in 2012, marked a historic moment in Vietnamese architecture and development as the country's first international-standard

Our role was to design the overall architecture, facade, public interior and shop guideline for tenants.

Ho Chi Minh City

GREEN VALLEY

Type : Residential
Scope : Design Development
Size :
Stage : Completed

Project delivered while Giang was working for Kim Architects



Located on a long, narrow strip of land, this project was a challenge in terms of layout. Following the practice of massing design, a process in which the building shape, height, orientation, scale and proportion are studied, we created and analyzed a large number of foam models and sketched layouts to finally produce a sustainable design that would help the building blend into its surrounding landscape.

Ho Chi Minh City

VIETJET AIR TRAINING CENTER 7.5HA

Type : Education
 Scope : Leader of design team
 Size : 7.5ha

Project delivered while CHI was working for 2050AP



Vung tau

THE MELIA HO TRAM

Type : Hospitality
 Scope : Leader of design team
 Size : 30 ha

Project delivered while CHI was working for 2050AP



INTERNATIONAL AWARDS:

Asia Property Awards for Vietnam in 2016:
 Best Hotel Development Best Hotel Interior Design
 Best Villa Landscape Architecture Design

South East Asia Property Awards in 2016:
 Best Landscape Architecture Design Best Hotel Interior
 Design (V&T Nam)

Quy Nhon City

ANYA PREMIER HOTEL

Type : 05 Star Hotel
Scope : Leader of design team
Size : 256 Keys - 23 Stories

Project delivered while Chi was working for 2050AP



Ho Chi Minh City

VIETJET AIR FLIGHT SIMULATOR BUILDING

Type : Education
Scope : Leader of design team
Size : 06 Stories - Full Flight Simulator Building is the first building constructed in Phase 1 including administration center, classrooms, Airbus full flight simulator (FFS) and other facilities.

Project delivered while Chi was working for 2050AP



Quy Nhon City

ANYA HOTEL

Type : Mixed-Use Complex of Convention Center
Scope : Design team
Size : 20 stories 04 Star Hotel - 31 stories Condotel Tower

Project delivered while Thanh was working for 2050AP



Quy Nhon City

ANYA PREMIER HOTEL

Type : 05 Star Hotel
Scope : Design team
Size : 256 Keys - 23 Stories

Project delivered while Thanh was working for 2050AP





Ho Chi Minh City

PHU LONG OFFICE

Type : Office
 Scope : Design team
 Size : 200 m2

Project delivered while Thanh was working for 2050AP



Ho Chi Minh City

HD BANK

Type : Headquarters office building
 Scope : Design team
 Size : 229 keys, 14 stories

Project delivered while Thanh was working for 2050AP





Dear 717 Architects,

Regarding the architectural design of the HIIVE Binh Duong Hotel, I want to express my satisfaction working with your team on our project -. Your attitude has always been positive and proactive. You have portrayed yourself as exceptional team players from beginning to the very end. Your team also managed to go the extra mile in every aspect of satisfying our demand, and more importantly, in the architectural design.

I am very appreciative of the cooperation and flexibility 717 Architects utilized to achieve this successful completion. It was a delight working with you!

Best Regards,

Rolf Mattijs van Valkenburg

Head of Design, Fusion Hotel Group



TESTIMONY for Consultancy Design Services

Dear 717 Architects,

We would like to express our positive feedback and satisfaction regarding the Architectural Design Services provided by 717 Architects for:

The Hampton Plaza Project (Ho Tram) with a total GFA of over 11,000 square meters.

We highly appreciate the contribution and quality that 717 Architects has brought from the very beginning design brief meeting to the project completion. The project has exceeded our expectations, and we are particularly impressed with the attention to detail, technical collaboration, and the continuously design improvement delivered by your team.

We strongly encourage **717 Architects** to continue providing innovative and high-quality services in future projects. We are confident that your company will continue to inspire trust and satisfaction among other clients, just as you have done for us.

On Behalf of Tanzanite International

CEO

Mr. Tuan Vinh Ho

TESTIMONIALS + AWARDS

CHỨNG NHẬN VỀ DỊCH VỤ TƯ VẤN THIẾT KẾ

Dear 717 Architects,

Chúng tôi muốn bày tỏ sự hài lòng và ấn tượng bởi tính chuyên nghiệp, sáng tạo và tận tâm của 717 Architects trong quá trình làm việc với chúng tôi qua 2 dự án:

1. **Nhà Cộng Đồng Phong Phú 4 (Club House - Lovera Premier) và Cảnh quan toàn khu:** đã mang lại một môi trường sống xanh, đẹp, thoải mái và nâng cao chất lượng sống cho cộng đồng cư dân.
2. **Dự án Trường mầm non Tháp Mười (Merita):** phương án thiết kế đề xuất một môi trường học tập an toàn, thân thiện và kích thích sự sáng tạo cho trẻ em phù hợp Tiêu chuẩn Giáo dục Quốc tế.

Xuyên suốt quá trình thực hiện, đội ngũ thiết kế của 717 Architects đã thể hiện sự hiểu biết sâu sắc về yêu cầu và mục tiêu của chúng tôi, và từ đó đã tạo ra những giải pháp thiết kế tối ưu, chú trọng đến công năng sử dụng, chi tiết hoàn thiện, chi phí bảo trì và trên hết là thẩm mỹ ấn tượng.

Chúng tôi tin tưởng rằng 717 Architects sẽ tiếp tục mang đến sự sáng tạo và chất lượng trong các dự án tương lai, và tiếp tục đem lại niềm tin và sự hài lòng cho các khách hàng.

Giám đốc thiết kế
Tập đoàn Khang Điền



Nguyễn Minh Hoàng

21/8/2023

Loftliving Ltd.
Unit A 14/F
Chung Pont Comm Bldg
300 Hennessy Road
Wan Chai

26 Mar 2021

To whom it may concern,

Reference for 717 Architects

I contracted Giang and his team at 717 Architects in 2020 to design, renovate, and project manage my duplex condo at Feliz en Vista development in District 2.

They were a real pleasure to work with. Creative and collaborative during the design phase, and detail-minded, resourceful and efficient during the execution phase, all the while being extremely attentive. They managed to deliver a superb final product, within budget, under challenging circumstances (Covid-19 pandemic).

I highly recommend the team, and look forward to working with them again on future projects.



Raoul Preller

Director

29th of September, 2021
Ho Chi Minh City, Vietnam

Mr. Giang Nguyen
CEO – 717 Architects
3rd Floor, Master Building
41-43 Tran Cao Van, District 3, HCMC

Dear **Giang**,

I would like to express my satisfaction from working with your team on our project: **The River Front Villa**.

Besides many challenges due to the unique site's properties, your attitude has always been positive and proactive.

You have portrayed yourself as exceptional team players from beginning to the very end: listening, dedication, problem solving, detail & quality orientation. Plus, your Team also managed to go the extra miles in every aspect of satisfying our demand.

It was a delight of working with 717 Architects.

We're now living in a 5-star-dream-home and enjoying its beauty everyday: wide view to the river, lots of greenery, natural ventilation and cozy decoration.

Best Regards,



Jochem Lisser



LUXURY LIFESTYLE AWARDS 2021 *13th Annual*

Dear Team of 717

ARCHITECTS,

It is with great pleasure that we confirm your success and congratulate your achievement in the Luxury Lifestyle Awards 2021.

The objective of these awards is to recognize excellence across the whole range of industry sectors and maintain the highest standards in the property industry worldwide.

After a thorough research process, 717 ARCHITECTS has been distinguished as one of the best in this market. Your impeccable reputation and professional performance have been recognized and acknowledged. Now we are pleased to announce, that in accordance with the results of our research and selections, 717

ARCHITECTS has become a Winner of Luxury Lifestyle Awards in the category of **Best Luxury Architecture (Single Residential Project)** for **'THE RIVER FRONT VILLA'** in Vietnam.

Please accept our heartfelt congratulations on behalf of the Organizing Committee of Luxury Lifestyle Awards upon achieving such a great result and getting your efforts recognized and celebrated. We look forward to seeing some exciting promotions of your success in the coming months, and we also hope to see you among our participants next year too.

Organizing Committee
of Luxury Lifestyle
Awards



Alexander Chotchkov



Luxury Lifestyle Awards
One World Trade Center, Suite 3700, New York City NY 10007 U.S.A.
+1 (212) 512-0768

www.luxurylifestyleawards.com

LICENCES + KEY PERSONAL CV

| | |
|--|---|
| BỘ XÂY DỰNG CỤC CÔNG TÁC PHÍA NAM | CỘNG HÒA XÃ HỘI CHỦ NGHĨA VIỆT NAM Độc lập - Tự do - Hạnh phúc |
| CHỨNG CHỈ NĂNG LỰC HOẠT ĐỘNG XÂY DỰNG | |
| Số: BXD-00012679 <i>(Ban hành kèm theo Quyết định số: 185/QĐ-CPN-DN ngày 18/5/2020)</i> | |
| Tên tổ chức: CÔNG TY TNHH TƯ VẤN THIẾT KẾ 717 | |
| Giấy chứng nhận đăng ký doanh nghiệp/ Quyết định thành lập số: 0314069965 | |
| Ngày cấp: 19/10/2016. | |
| Nơi cấp: Sở Kế hoạch và Đầu tư Thành phố Hồ Chí Minh. | |
| Tên người đại diện theo pháp luật: | |
| Ông: Nguyễn Trường Giang | Chức vụ: Giám đốc |
| Địa chỉ trụ sở chính: Tầng 3, Tòa nhà An Phú, 117-119 Lý Chính Thắng, Phường 7, Quận 3, Thành phố Hồ Chí Minh. | |
| Số điện thoại: 028 73010717 | Số fax: |
| E-mail: | Website: |
| Phạm vi hoạt động xây dựng: | |
| - Thiết kế, thẩm tra thiết kế xây dựng công trình: | |
| Dân dụng (kiến trúc): Hạng I | |
| Chứng chỉ này có giá trị đến hết ngày: 18/5/2030. | |
| Tp Hồ Chí Minh, ngày 18 tháng 5 năm 2020 | |
| KT. CỤC TRƯỞNG PHÓ CỤC TRƯỞNG | |
|   | |
| Ngô Hoàng Nguyên | |

NGUYỄN TRƯỜNG GIANG

CEO – Chief Architect

Chứng chỉ hành nghề hoạt động xây dựng
Certificate of Professional Practice in Construction Activities
BXD-00090786

Chứng chỉ Quản lý dự án
Certificate of Project Management

Trong suốt hơn 15 năm hoạt động trong ngành, Giang đã tham gia nhiều vai trò từ Trưởng nhóm của Tư vấn Thiết kế đến Giám đốc phòng thiết kế của Chủ đầu tư và cuối cùng thành lập công ty 717 Architects vào năm 2016.

During more than 15 years working in the industry, Giang has participated in many roles from Team Leader of Design Consultant to Director of Investor's design department and finally founded 717 Architects in 2016.

DỰ ÁN ĐÃ THAM GIA / PROJECTS INVOLVED:

Viva The Vista – Prince Group – Phnom Penh

| | | |
|---------------|--|--|
| 100 Hectar | Thiết kế Kiến trúc / Nội Thất / Cảnh quan / Chiếu sáng / Cơ điện / Kết cấu | Phố đi bộ Thương mại Walking Commercial street |
| 80 Shophouses | Architecture / Interior / Landscape / Lighting design / MEPF / Structure | |
| --- m2 GFA | | |

The Hidden Gem – Prince Holdings – Koh Ta Kiev

| | | |
|-----------|--|-------------------------------------|
| 90 Hectar | Thiết kế Ý tưởng Tổng thể / Vận hành / Tài chính | Khu nghỉ dưỡng 4 sao Resort 4 Stars |
| 60 keys | Masterplan Concept design / Operation / Finance | |

The Hamptons Plaza – Tanzanite International – Ho Tram Ba Ria Vung Tau

| | | |
|---------------|--------------------------------|--|
| 11.600 m2 GFA | Thiết kế Kiến trúc / Nội thất | Phố đi bộ Thương mại Walking Commercial street |
| | Architecture / Interior design | |

Hiive Hotel – Fusion Group – VSIP 1 Binh Duong

| | | |
|-----------|--|---------------------------------------|
| 11,600 m2 | Thiết kế Kiến trúc / Nội thất / Quản lý thiết kế | Khách sạn 3 (+) sao Hotel 3 (+) Stars |
| 176 Keys | Architecture / Interior design / Design Management | |

Novaworld Tropicana – Novaland Group – Binh Chau Ba Ria Vung Tau

| | | |
|------------|---|--|
| 110 Hectar | Thiết kế Tổng thể / Kiến trúc cho các công trình Tiện ích, Khách sạn, Trung tâm đón khách, Biệt thự, etc. | Nghỉ dưỡng / Thương mại Hospitality / Commercial |
| | Masterplan / Architecture design for Facilities, Hotel, Welcome Center, Villas, Kid Club, etc. | |

Lovera Premier Clubhouse – Khang Dien House – Saigon

| | | |
|------------|--|---|
| GFA :280m2 | Thiết kế Kiến trúc / Cơ điện / Kết cấu / Cảnh quan | Cộng cộng / Dân cư Public / Residential |
| | Architecture / MEPF / Structure / Landscape design | |

Merita International School – Khang Dien House – Saigon

| | | |
|--------------|--|--------------------|
| GFA: 2.160m2 | Thiết kế Kiến trúc / Cảnh quan / Cơ điện / Kết cấu | Giáo dục Education |
| | Architecture / Landscape / MEPF / Structure design | |

TTC Office – TTC Land – Ben Tre

| | | |
|---------------|--------------------------------|--|
| GFA: 9.000 m2 | Thiết kế Kiến trúc / Nội thất | Văn phòng / Khách sạn Office / Hospitality |
| 09 Floors | Architecture / Interior design | |

The Japanese Gallery – Vin Group – Nha Trang

| | | |
|------------|-------------------|--------------|
| GFA: 300m2 | Thiết kế Nội thất | Nhà hàng F&B |
| | Interior design | |

Topenland Headquarter – Hung Thinh Corporation - Saigon

| | | |
|---------------|-------------------|------------------|
| GFA: 1.500 m2 | Thiết kế Nội thất | Văn phòng Office |
| | Interior design | |

Crescent Mall – Phu My Hung Corporation – Saigon

| | | |
|---------------|----------------------|-----------------------|
| GFA: 75.000m2 | Thiết kế Kiến trúc | Thương mại Commercial |
| 25 Floors | Architectural design | |

Green Valley – Phu My Hung Corporation – Saigon

| | | |
|---------------|-----------------------------------|------------------------------|
| GFA: 86.700m2 | Thiết kế Tổng thể / Kiến trúc | Chung cư cao cấp Residential |
| 27 Floors | Masterplan / Architectural design | |

Goldview – Diem - Saigon

| | | |
|----|-----------------------|------------------------------|
| -- | Thiết kế Kiến trúc | Chung cư cao cấp Residential |
| | Architectural Concept | |

Riverview Residences – Phu My Hung Corporation – Saigon

| | | |
|----|----------------------|------------------------------|
| -- | Thiết kế Kiến trúc | Chung cư cao cấp Residential |
| | Architectural design | |

Vietnamese German University – Ministry of Education & Training – Thu Duc

| | | |
|-----------|---|--------------------|
| 50 Hectar | Nghiên cứu Khả thi Tổng thể và Kiến trúc | Giáo dục Education |
| | Masterplan & Architecture Feasibility Study | |

Anawrahta Steam Cruise – Heritage - Myanmar

| | | |
|----|----------------------|------------------------|
| -- | Thiết kế Kiến trúc | Nghỉ dưỡng Hospitality |
| | Architectural design | |

Amiana Resost – Amiana – Cam Ranh

| | | |
|--|-----------------------------------|------------------------|
| | Thiết kế Tổng thể / Kiến trúc | Nghỉ dưỡng Hospitality |
| | Masterplan / Architectural design | |

Park Hyatt Saigon Renovation – GISH - Saigon

| | | |
|------------|--------------------------------|------------------------|
| GFA: 320m2 | Thiết kế Kiến trúc / Nội thất | Nghỉ dưỡng Hospitality |
| | Architecture / Interior design | |

Fusion Suites Saigon – Gami Land - Saigon

| | | |
|---------------|--|------------------------|
| GFA: 21.000m2 | Quản lý thiết kế Kiến trúc / Nội thất / Cơ điện | Nghỉ dưỡng Hospitality |
| 08 Floors | Architecture / Interior / MEPF design management | |

Cham Dynasty Theme Park – Gami Land – Da Nang

| | | |
|----|---|--|
| -- | Quản lý thiết kế Tổng thể / Kiến trúc | Nghỉ dưỡng / Thương mại Hospitality / Commercial |
| | Masterplan / Architecture design management | |

The Hoi An Theme Park – Gami Land – Hoi An

| | | |
|------------|---|--|
| 100 Hectar | Quản lý thiết kế Tổng thể / Kiến trúc | Nghỉ dưỡng / Thương mại Hospitality / Commercial |
| | Masterplan / Architecture design management | |

ĐÀO PHƯỚC CHI

Quản lý thiết kế - Design Management

Chứng chỉ hành nghề hoạt động xây dựng
Certificate of Professional Practice in Construction Activities
BXD-00051897

Trong suốt hơn 15 năm hoạt động trong ngành, CHI đã tham gia nhiều vai trò từ Trưởng nhóm của Tư vấn Thiết kế đến Giám đốc phòng thiết kế của Chủ đầu tư.

During more than 15 years working in the industry, Hoa has participated in many roles from Team Leader of Design Consultant to Director of Investor's design department.

DỰ ÁN ĐÃ THAM GIA / PROJECTS INVOLVED:

Vietjet Air Training Center – Vietjet Air – Sai Gon

| | | |
|--------|--|-----------------------|
| 7.5 ha | Nghiên cứu Khả thi Tổng thể và Kiến trúc Masterplan & Architecture Feasibility Study | Giáo dục Education |
|--------|--|-----------------------|

The Melia Ho Tram – Tanzanite International – Binh Chau Ba Ria Vung Tau

| | | |
|-----------|--|---|
| 16 Hectar | Thiết kế Tổng thể / Kiến trúc cho các công trình Tiện ích, Biệt thự, etc. Masterplan / Architecture design for Facilities, , Villas, etc. | Nghỉ dưỡng / Thương mại Hospitality / Commercial |
|-----------|--|---|

Anya Hotel – Kim Cuc Land – Quy Nhơn, Binh Dinh

| | | |
|--|------------------------------------|--|
| 20 tầng khách sạn, 31 tầng căn hộ dịch vụ 20 stories hotel, 31 stories Condotel Tower | Thiết kế Kiến trúc Architecture | Khách sạn 4 (+) sao Hotel 4 (+) Stars Condotel Tower |
|--|------------------------------------|--|

Republic Plaza Hotel – Nha Trang, Khanh Hoa

| | | |
|---------------------------------------|------------------------------------|--|
| GFA: 36.695 m2, 29 tầng 29 stories | Thiết kế Kiến trúc Architecture | Khách sạn 3 (+) sao Hotel 3 (+) Stars |
|---------------------------------------|------------------------------------|--|

HD Bank Financial Office Building – HD bank – Ha Noi

| | | |
|--------------------------|------------------------------------|---------------------|
| GFA: 3.762m2 7 Floors | Thiết kế Kiến trúc Architecture | Văn phòng Office |
|--------------------------|------------------------------------|---------------------|

Hotel Liberty Central Quy Nhơn – Kim Cuc Land – Quy Nhon, Binh Dinh

| | | |
|----------------------------|------------------------------------|--|
| GFA: 29.319m2 23 Floors | Thiết kế Kiến trúc Architecture | Khách sạn 5 (+) sao Hotel 5 (+) Stars |
|----------------------------|------------------------------------|--|

Ho Guom Boutique Hotel – Ha Noi

| | | |
|--------------------------|------------------------------------|--|
| GFA: 5.356m2 7 Floors | Thiết kế Kiến trúc Architecture | Khách sạn 3 (+) sao Hotel 3 (+) Stars |
|--------------------------|------------------------------------|--|

Hive Hotel – Fusion Group – VSIP 1 Binh Duong

| | | |
|-----------------------|--|--|
| 11,600 m2 176 Keys | Thiết kế Kiến trúc / Nội thất / Quản lý thiết kế | Khách sạn 3 (+) sao Hotel 3 (+) Stars |
|-----------------------|--|--|

Architecture / Interior design / Design
Management

Pan Atlantic Corporate Office - Texas, USA

| | | |
|----------------------------|--------------------------------------|---------------------|
| GFA: 1.805 m2 02 Floors | Thiết kế Nội thất Interior design | Văn phòng Office |
|----------------------------|--------------------------------------|---------------------|

Hines Museum Tower - Texas, USA

| | | |
|---------------|--------------------------------------|--|
| GFA: 1.996 m2 | Thiết kế Nội thất Interior design | Kiến trúc văn hóa Cultural architecture |
|---------------|--------------------------------------|--|

Kennedy International Airport - New York, New Jersey, USA

| | | |
|----------|----------------------------------|---|
| 5.41 km2 | Thiết kế quy hoạch Masterplan | Multi-Air Cargo Planning & Mixed Use Facilities Airport |
|----------|----------------------------------|---|

Vietjet Air Corporate Office Interior – Vietjes Air – Sai Gon

| | | |
|-------------|--------------------------------------|---------------------|
| GFA :875 m2 | Thiết kế Nội thất Interior design | Văn phòng Office |
|-------------|--------------------------------------|---------------------|

Pan Atlantic Corporate Office Interior - Texas, USA

| | | |
|---------------|--------------------------------------|---------------------|
| GFA: 3.898 m2 | Thiết kế Nội thất Interior design | Văn phòng Office |
|---------------|--------------------------------------|---------------------|

OGX Corporate Office Interior - Texas, USA

| | | |
|---------------|--------------------------------------|---------------------|
| GFA: 1.805 m2 | Thiết kế Nội thất Interior design | Văn phòng Office |
|---------------|--------------------------------------|---------------------|

NGUYỄN LÊ HỮU THÀNH

Quản lý thiết kế - Design Management

Với hơn 08 năm kinh nghiệm trong lĩnh vực thiết kế và quản lý, THÀNH đã chứng minh bản thân là một người đứng đầu nhóm và người phối hợp có tâm huyết và tận tụy trong công việc. Sự quyết đoán trong việc đưa ra quyết định và thực hiện nhiệm vụ tại hiện trường là chìa khóa để duy trì chất lượng dự án.

With more than 08 years experiences in design and management, Thanh proved himself as a team leader and coordinator who doing thing with care and passion. His determination on decision making and on-site tasks are the keys to maintain project's quality

DỰ ÁN ĐÃ THAM GIA / PROJECTS INVOLVED:

Viva The Vista – Prince Group – Phnom Penh

| | | |
|---|--|---|
| 100 Hectar 80 Shophouses --- m2 GFA | Thiết kế Kiến trúc / Nội Thất / Cảnh quan / Chiếu sáng / Cơ điện / Kết cấu Architecture / Interior / Landscape / Lighting design / MEPF / Structure | Phố đi bộ Thương mại Walking Commercial street |
|---|--|---|

The Hidden Gem – Prince Holdings – Koh Ta Kiev

| | | |
|----------------------|---|--|
| 90 Hectar 60 keys | Thiết kế Ý tưởng Tổng thể / Vận hành / Tài chính Masterplan Concept design / Operation / Finance | Khu nghỉ dưỡng 4 sao Resort 4 Stars |
|----------------------|---|--|

The Hamptons Plaza – Tanzanite International – Ho Tram Ba Ria Vung Tau

| | | |
|---------------|---|---|
| 11.600 m2 GFA | Thiết kế Kiến trúc / Nội thất Architecture / Interior design | Nghỉ dưỡng / Thương mại Hospitality / Commercial |
|---------------|---|---|

Hiive Hotel – Fusion Group – VSIP 1 Binh Duong

| | | |
|-----------------------|--|--|
| 11,600 m2 176 Keys | Thiết kế Kiến trúc / Nội thất / Quản lý thiết kế Architecture / Interior design / Design Management | Khách sạn 3 (+) sao Hotel 3 (+) Stars |
|-----------------------|--|--|

Anya Hotel – Kim Cuc Land – Quy Nhơn, Bình Định

| | | |
|---|------------------------------------|--|
| 20 tầng khách sạn, 31 tầng căn hộ dịch vụ 20 stories hotel, 31 stories Condotel Tower | Thiết kế Kiến trúc Archirecture | Khách sạn 4 (+) sao Hotel 4 (+) Stars Condotel Tower |
|---|------------------------------------|--|

HD Bank Financial Office Building – HD bank – Ha Noi

| | | |
|--------------------------|------------------------------------|---------------------|
| GFA: 3.762m2 7 Floors | Thiết kế Kiến trúc Archirecture | Văn phòng Office |
|--------------------------|------------------------------------|---------------------|

Hotel Liberty Central Quy Nhơn – Kim Cuc Land – Quy Nhon, Bình Định

| | | |
|----------------------------|------------------------------------|--|
| GFA: 29.319m2 23 Floors | Thiết kế Kiến trúc Archirecture | Khách sạn 5 (+) sao Hotel 5 (+) Stars |
|----------------------------|------------------------------------|--|

The Peninsula – Tanzanite International – Ho Tram Ba Ria Vung Tau

| | | |
|---------------|------------------------------------|---|
| GFA: 4.020 M2 | Thiết kế Kiến trúc Archirecture | Nghỉ dưỡng / Thương mại Hospitality / Commercial |
|---------------|------------------------------------|---|

Topenland Headquarter – Hung Thinh Corporation - Saigon

| | | |
|---------------|--------------------------------------|---------------------|
| GFA: 1.500 m2 | Thiết kế Nội thất Interior design | Văn phòng Office |
|---------------|--------------------------------------|---------------------|

Office Phu Long – Phu Long - Saigon

| | | |
|-------------|--------------------------------------|---------------------|
| GFA: 200 m2 | Thiết kế Nội thất Interior design | Văn phòng Office |
|-------------|--------------------------------------|---------------------|

LẦU CÚN SÁNG

Kiến trúc sư – Senior Architects

Chứng chỉ hành nghề kiến trúc
Certificate of Professional Architecture
HCM - 00001292

Sáng có hơn 6 năm kinh nghiệm trong lĩnh vực kiến trúc và thiết kế, và 5 năm làm việc và quản lý hệ thống làm việc trên Revit. Anh ấy đã tham gia vào đội ngũ của 717 Architects với nhiệm vụ xây dựng và đào tạo các thành viên trong đội để phát triển các dự án sử dụng Revit

Sang has more than 6 years' experience in architecture and design, and 5 years in working and managing Revit working system, He has joined 717 architects with a mission to build and train team members to develop projects working on Revit

DỰ ÁN ĐÃ THAM GIA / PROJECTS INVOLVED:

Vinhomes Ocean Park – Vin Group – Ha Noi

| | | |
|--------|------------------------------------|--|
| 420 ha | Thiết kế Kiến trúc Architecture | Cộng cộng / Dân cư Public / Residential |
|--------|------------------------------------|--|

Happy One Central – Vạn Xuân Group – Bình Dương

| | | |
|----------------------------|------------------------------------|---------------------------------|
| GFA: 123.876m ² | Thiết kế Kiến trúc Architecture | Chung cư cao cấp Residential |
|----------------------------|------------------------------------|---------------------------------|

Vinpearl Land Souht Hoi An – Vin Group – Quang Nam

| | | |
|----------------------------|--|---------------------|
| GFA: 141.660m ² | Thiết kế Kiến trúc / Nội Thất / Cảnh quan Architecture / Interior / Landscape | Cộng cộng Public |
|----------------------------|--|---------------------|

Republic Plaza Hotel – Nha Trang, Khanh Hoa

| | | |
|---|------------------------------------|--|
| GFA: 36.695 m ² 29 tầng 29 Stories | Thiết kế Kiến trúc Architecture | Khách sạn 3 (+) sao Hotel 3 (+) Stars |
|---|------------------------------------|--|

Con Khuong Villas – Can Tho

| | | |
|---|------------------------------------|-----------------------|
| - | Thiết kế Kiến trúc Architecture | Dân cư Residential |
|---|------------------------------------|-----------------------|

Landmark 81 – Vin Group – Sai Gon

| | | |
|--|--|--|
| GFA: 52.978 m ² 81 Stories | Thiết kế Kiến trúc / Nội Thất / Cảnh quan Architecture / Interior / Landscape | Chung cư cao cấp / Nghỉ dưỡng / Thương mại Residential / Hospitality / Commercial |
|--|--|--|

Vinhomes Marina Swimming Pool – Vin Group – Hai Phong

| | | |
|---|------------------------------------|---------------------|
| - | Thiết kế Kiến trúc Architecture | Cộng cộng Public |
|---|------------------------------------|---------------------|

Viva The Vista – Prince Group – Phnom Penh

| | | |
|---|---|---|
| 100 Hectar 80 Shophouses --- m ² GFA | Thiết kế Kiến trúc / Nội Thất / Cảnh quan / Chiếu sáng Architecture / Interior / Landscape / Lighting design | Phố đi bộ Thương mại Walking Commercial street |
|---|---|---|

The Hidden Gem – Prince Holdings – Koh Ta Kiev

| | | |
|----------------------|---|--|
| 90 Hectar 60 keys | Thiết kế Ý tưởng Tổng thể / Vận hành / Tài chính Masterplan Concept design / Operation / Finance | Khu nghỉ dưỡng 4 sao Resort 4 Stars |
|----------------------|---|--|

The Hamptons Plaza – Tanzanite International – Ho Tram Ba Ria Vung Tau

| | | |
|---------------------------|---|---|
| 11.600 m ² GFA | Thiết kế Kiến trúc / Nội thất Architecture / Interior design | Phố đi bộ Thương mại Walking Commercial street |
|---------------------------|---|---|

Hiive Hotel – Fusion Group – VSIP 1 Binh Duong

| | | |
|-----------------------------------|--|--|
| 11,600 m ² 176 Keys | Thiết kế Kiến trúc / Nội thất / Quản lý thiết kế Architecture / Interior design / Design Management | Khách sạn 3 (+) sao Hotel 3 (+) Stars |
|-----------------------------------|--|--|

HỒ TRỌNG HIỀN

Project Director

Chứng chỉ hành nghề hoạt động xây dựng
Certificate of Professional Practice in Construction Activities
BXD-00003415

Hiện giữ vai trò là giám đốc dự án, với 19 năm hoạt động trong ngành, cơ hội làm việc tại Pháp cũng như Việt Nam giúp anh thu thập nhiều kinh nghiệm, đa dạng về cấu trúc dự án và trở thành người lãnh đạo cấp cao trong việc tổ chức thực hiện dự án.

Hien holds the role of Project Director. With 19 years of working in the industry, the opportunity to work in France as well as Vietnam helps me collect a lot of experience, know a variety of project structures and become a leader in organizing project implementation.

DỰ ÁN ĐÃ THAM GIA / PROJECTS INVOLVED:

Grand Mercure Ho Tram – Ngan Hiep Real Estate JSC – Ba Ria Vung Tau

| | | |
|----------------|----------------------------|---------------|
| 250 keys | Thiết kế Kết cấu / Cơ điện | Khách sạn 5* |
| GFA: 21,939 m2 | Structure / MEP Design | Hotel 5 stars |
| Area land: | | |
| 7,199.97 m2 | | |

Mercure Phu Yen – Hano-Vid Real Estate JSC – Tuy Hoa, Phu Yen

| | | |
|---|---|--|
| 12 floors Hotel + 28 floors Apartment | Thiết kế Kết cấu / Cơ điện / Hạ tầng / Điều phối Structure / MEP / Infrastructure Design / Coordination | Khách sạn 4* và khu dân cư Hotel 4* & Residence |
| GFA: 100,755 m2 | | |
| Building high: | | |
| 149.9m | | |

Nobu Hotel – VCRE-Phoenix Holdings – Da Nang

| | | |
|--------------------------|--------------------------------|--------------------|
| 2 Basements 43 Floors | Thiết kế Cơ điện MEP design | Khách sạn Hotel |
| GFA: 54,541 m2 | | |
| Land area: 3,000 m2 | | |

High end resort – Fairmont Hotel & Residence – CityLand Phu Quoc Island – Phu Quoc

| | | |
|---------------------|----------------------------|---------------------|
| 156,546.14 m2 | Thiết kế Kết cấu / Cơ điện | Khu nghỉ dưỡng 6* |
| GFA hotel 5 floors: | Structure / MEP Design | Hospitality 6 stars |
| 43,095 m2 | | |
| 128 Villa | | |

Six Senses Ninh Van Bay – Nha Trang

| | | |
|-----------------------------------|---|---------------------|
| Land area: 105,550 m2 | Thiết kế Kết cấu / Cơ điện / Hạ tầng | Khu nghỉ dưỡng 6* |
| | Structure - MEP - Infrastructure Design | Hospitality 6 stars |
| 9 Plots Villas + Arrival Jetty | | |

Novotel Quang Binh – Dat Xanh Mien Trung JSC – Quang Ninh

| | | |
|------------------------------------|---|---|
| Area land: 8,845 m2 | Thiết kế Kết cấu / Cơ điện Structure / MEPF design | Nghỉ dưỡng / Thương mại Hospitality / Commercial |
| 300 Keys Hotel + 900 Apartments | | |
| GFA: 136,152 m2 | | |

Sonasea Van Don – Quang Ninh

| | | |
|---|---|---|
| 3 Blocks: - Ibis Hotel: 24 Fls - Novotel: 30 Fls - Pullman: 17 Fls (1,048 keys) 88 Villas. | Thiết kế Kết cấu / Hạ tầng Structure / Infrastructure Design | Khách sạn 3* - 4* - 5* Hotel 3 stars + 4 stars + 5 stars |
| GFA: 148,000 m2 | | |

Casa Marina II Resort – BCG - Binh Dinh

| | | |
|---|---|---------------------------|
| Hotel 325 keys 160 Villas Clubhouse | Thiết kế Kết cấu / Cơ điện / Hạ tầng Structure / MEP / Infrastructure Design | Nghỉ dưỡng Hospitality |
| GFA: 21,438.1 m2 | | |

Mui Dinh Ecopark – Ninh Thuan

| | | |
|-------------------------------|---|---------------------------|
| 638,152 m2 80 Villas. GFA: | Thiết kế Kết cấu / Cơ điện / Hạ tầng Structure / MEP / Infrastructure Design | Nghỉ dưỡng Hospitality |
| 54,934 m2 | | |
| Hotel: 12 Floors. | | |
| GFA: 53,372 m2 | | |

Quy Nhon Seaview Complex – Binh Dinh

| | | |
|-----------------------------|---|--|
| 6,405 m2 GFA: 157,357 m2 | Thiết kế Kết cấu / Cơ điện Structure / MEPF Design | Khu dân cư phức hợp Residential Complex |
| Building high: | | |
| 169m | | |

EverGreen PMR – Tai Nguyen Trading Production Construction - Ho Chi Minh City

| | | |
|--|--|--|
| 133 Townhouses 42 Villas Apartment | Thiết kế Cơ điện / Kết cấu / Hạ tầng MEPF / Structure / Infrastructure Design | Khu dân cư phức hợp Residential Complex |
| GFA: 200,000 m2 | | |

Golden Hill Tower – Da Nang

| | | |
|----------------|--|---------------------|
| CFA: 38,050 m2 | Thiết kế Kết cấu / Cơ điện Structure / MEP Design | Văn phòng Office |
|----------------|--|---------------------|

Trung Son Complex – Ho Chi Minh City

| | | |
|------------------------------|---|---------------------|
| 3,873.5 m2 GFA: 40,090 m2 | Thiết kế Kết cấu / Cơ điện Structure / MEPF design | Văn phòng Office |
|------------------------------|---|---------------------|

University FPT Da Nang – Da Nang

| | | |
|------------|--|-----------------------|
| 5 hectares | Thiết kế Kết cấu / Cơ điện Structure / MEP Design | Giáo dục Education |
|------------|--|-----------------------|

HUỶNH VĂN NHÌ

MVAC System Design Chief

Chứng chỉ hành nghề hoạt động xây dựng
Certificate of Professional Practice in Construction Activities
BXD-00004804

Trong suốt hơn 13 năm hoạt động trong ngành, Nihil đã đảm nhiệm vai trò thiết kế hệ thống điều hòa không khí và kiểm tra việc lập thuyết minh, bảng tính, tiêu chí kỹ thuật của hệ thống điều hòa không khí.

During more than 13 years working in the industry, Nihil has participated in the role of designing the air conditioning system and checking the preparation of reports, calculations, and technical standards of the air conditioning system.

DỰ ÁN ĐÃ THAM GIA / PROJECTS INVOLVED:

Novotel Quang Binh – Dat Xanh Mien Trung JSC – Quang Ninh

| | | |
|--|---|---|
| Area land: 8,845 m2 300 Keys Hotel + 900 Apartments GFA: 136,152 m2 | Thiết kế Kết cấu / Cơ điện Structure / MEPF Design | Nghỉ dưỡng / Thương mại Hospitality / Commercial |
|--|---|---|

Mui Dinh Ecopark – Ninh Thuan

| | | |
|---|---|---------------------------|
| 638,152 m2 80 Villas. GFA: 54,934 m2 Hotel: 12 Floors. GFA: 53,372 m2 | Thiết kế Kết cấu / Cơ điện / Hạ tầng Structure - MEP - Infrastructure Design | Nghỉ dưỡng Hospitality |
|---|---|---------------------------|

Bai Thung – Ninh Thuan

| | | |
|---|--|---------------------------|
| 276 Villas 59 Bungalows Hotel: 2-3 Floors Area land: 194,890 m2 | Thiết kế Kết cấu / Cơ điện / Hạ tầng Structure / MEPF / Infrastructure Design | Nghỉ dưỡng Hospitality |
|---|--|---------------------------|

Bai Hom – Gia Viet JSC – Ninh Thuan

| | | |
|--|---|---------------------------|
| 487,404 m2 40 Villas 25 Bungalow 5 hotels | Thiết kế Kết cấu / Cơ điện / Hạ tầng Structure / MEP / Infrastructure Design | Nghỉ dưỡng Hospitality |
|--|---|---------------------------|

Bai Lu Eco-Tourism Destinations – Tan A Dai Thanh – Nghe An

| | | |
|---|---------------------------------|---------------------------|
| Villa: 133 Units M-Gallery Convention: 800 seats GFA: 83,005 m2 | Thiết kế Cơ điện MEPF Design | Nghỉ dưỡng Hospitality |
|---|---------------------------------|---------------------------|

Hyatt Place Ha Long – Quang Ninh

| | | |
|-----------|--|-------------------------------|
| 16,592 m2 | Thiết kế Kết cấu / Cơ điện / Hạ tầng Structure / MEPF / Infrastructure Design | Khách sạn 3* Hotel 3 stars |
|-----------|--|-------------------------------|

Wink Hotel – Vinh Bao Investment & Trading – Phu Yen

| | | |
|-----------------------|--|---------------------------------------|
| 220 keys 12,000 m2 | Thiết kế Kết cấu / Cơ điện Structure / MEP Design | Khách sạn 3* (+) Hotel 3 (+) stars |
|-----------------------|--|---------------------------------------|

Nobu Hotel – VCRE-Phoenix Holdings – Da Nang

| | | |
|---|--------------------------------|--------------------|
| 2 Basements 43 Floors GFA: 54,541 m2 Land area: 3,000 m2 | Thiết kế Cơ điện MEP design | Khách sạn Hotel |
|---|--------------------------------|--------------------|

EverGreen PMR – Tai Nguyen Trading Production Construction - Ho Chi Minh City

| | | |
|---|--|--|
| 133 Townhouses 42 Villas Apartment GFA: 200,000 m2 | Thiết kế Cơ điện / Kết cấu / Hạ tầng MEPF / Structure / Infrastructure Design | Khu dân cư phức hợp Residential Complex |
|---|--|--|

Lancaster Lincoln – Ho Chi Minh City

| | | |
|--|---------------------------------|--|
| 3 Blocks 3 Basements + 40 Floors GFA: 84,417 m2 | Thiết kế Cơ điện MEPF Design | Khu dân cư phức hợp Residential Complex |
|--|---------------------------------|--|

University FPT Da Nang – Da Nang

| | | |
|------------|--|-----------------------|
| 5 hectares | Thiết kế Kết cấu / Cơ điện Structure / MEP Design | Giáo dục Education |
|------------|--|-----------------------|

Golden Hill Tower – Da Nang

| | | |
|----------------|--|---------------------|
| CFA: 38,050 m2 | Thiết kế Kết cấu / Cơ điện Structure / MEP Design | Văn phòng Office |
|----------------|--|---------------------|

NGÔ NGỌC QUANG

Infrastructure Design Manager

Chứng chỉ hành nghề hoạt động xây dựng
Certificate of Professional Practice in Construction Activities
BXD-00078580

Trong suốt hơn 09 năm hoạt động trong ngành, Quang đã đảm nhiệm vai trò quản lý kỹ thuật hạ tầng và phụ trách kiểm tra bản vẽ thiết kế hạ tầng kỹ thuật, tối ưu hóa phương án.

During more than 09 years working in the industry, Quang has participated in the role of infrastructure technical manager and checked technical infrastructure design drawings and optimizing plans.

DỰ ÁN ĐÃ THAM GIA / PROJECTS INVOLVED:

EverGreen PMR – Tai Nguyen Trading Production Construction - Ho Chi Minh City

| | | |
|-----------------|--|---------------------|
| 133 Townhouses | Thiết kế Cơ điện / Kết cấu / Hạ tầng | Khu dân cư phức hợp |
| 42 Villas | MEPF / Structure / Infrastructure Design | Residential Complex |
| Apartment | | |
| GFA: 200,000 m2 | | |

Mercure Phu Yen – Hano-Vid Real Estate JSC – Tuy Hoa, Phu Yen

| | | |
|-------------------|--|----------------------------|
| 12 floors Hotel + | Thiết kế Kết cấu / Cơ điện / Hạ tầng / Điều phối | Khách sạn 4* và khu dân cư |
| 28 floors | Structure / MEP / Infrastructure Design / | Hotel 4* & Residence |
| Apartment | Coordination | |
| GFA: 100,755 m2 | | |
| Building high: | | |
| 149.9m | | |

Sonasea Van Don – Quang Ninh

| | | |
|----------------------|-----------------------------------|-----------------------------------|
| 3 Blocks: | Thiết kế Kết cấu / Hạ tầng | Khách sạn 3* - 4* - 5* |
| - Ibis Hotel: 24 Fls | Structure / Infrastructure Design | Hotel 3 stars + 4 stars + 5 stars |
| - Novotel: 30 Fls | | |
| - Pullman: 17 Fls | | |
| (1,048 keys) | | |
| 88 Villas. | | |
| GFA: 148,000 m2 | | |

DIC Hotel – DIC Group – Hau Giang

| | | |
|---------------|--|-------------|
| 1.3 hectar | Thiết kế Kết cấu / Cơ điện / Hạ tầng | Nghỉ dưỡng |
| 156 rooms | Structure / MEPF / Infrastructure Design | Hospitality |
| 1.000 seats | | |
| 23,916 m2 GFA | | |

Resort Alila-Hyatt – Kien A - Tuy Hoa

| | | |
|----------------|-----------------------------------|-------------|
| 184,115 m2 | Thiết kế Kết cấu / Hạ tầng | Nghỉ dưỡng |
| 3 blocks hotel | Structure / Infrastructure Design | Hospitality |
| 50 Villas | | |

Bai Hom – Gia Viet JSC – Ninh Thuan

| | | |
|------------|---|-------------|
| 487,404 m2 | Thiết kế Kết cấu / Cơ điện / Hạ tầng | Nghỉ dưỡng |
| 40 Villas | Structure / MEP / Infrastructure Design | Hospitality |

25 Bungalow
5 hotels

Milena Resort & Spa – Son La

| | | |
|--------------------|--|-------------|
| Hotel: 1 Basement | Thiết kế Kết cấu / Cơ điện / Hạ tầng | Nghỉ dưỡng |
| + 9 Floors | Structure / MEPF / Infrastructure Design | Hospitality |
| GFA: 15,513 m2 | | |
| Villas: 11 Units | | |
| 2 Floors | | |
| Restaurant, | | |
| Convention Center: | | |
| 3,013 m2 | | |

Bai Thung – Ninh Thuan

| | | |
|-------------------|--|-------------|
| 276 Villas | Thiết kế Kết cấu / Cơ điện / Hạ tầng | Nghỉ dưỡng |
| 59 Bungalows | Structure / MEPF / Infrastructure Design | Hospitality |
| Hotel: 2-3 Floors | | |
| Area land: | | |
| 194,890m2 | | |

Mui Dinh Ecopark – Ninh Thuan

| | | |
|-------------------|---|-------------|
| 638,152 m2 | Thiết kế Kết cấu / Cơ điện / Hạ tầng | Nghỉ dưỡng |
| 80 Villas. GFA: | Structure - MEP - Infrastructure Design | Hospitality |
| 54,934 m2 | | |
| Hotel: 12 Floors. | | |
| GFA: 53,372 m2 | | |

Casa Marina II Resort – Binh Dinh

| | | |
|------------------|---|-------------|
| Hotel 325 keys | Thiết kế Kết cấu / Cơ điện / Hạ tầng | Nghỉ dưỡng |
| 160 Villas | Structure - MEP - Infrastructure Design | Hospitality |
| Clubhouse | | |
| GFA: 21,438.1 m2 | | |

PHẠM DIỆP THANH TRÚC

Infrastructure Design Chief

Chứng chỉ hành nghề hoạt động xây dựng
Certificate of Professional Practice in Construction Activities
BXD-00064095

Trong suốt hơn 16 năm hoạt động trong ngành, Trúc đã tham gia nhiều dự án với vai trò chủ trì thiết kế hạ tầng kỹ thuật và tính toán khối lượng, lập thuyết minh tính toán.

During more than 16 years working in the industry, Truc has participated in many projects in the role of leading technical infrastructure design and volume calculation and preparing calculation reports.

DỰ ÁN ĐÃ THAM GIA / PROJECTS INVOLVED:

EverGreen PMR – Tai Nguyen Trading Production Construction - Ho Chi Minh City

| | | |
|-----------------|--|---------------------|
| 133 Townhouses | Thiết kế Cơ điện / Kết cấu / Hạ tầng | Khu dân cư phức hợp |
| 42 Villas | MEPF / Structure / Infrastructure Design | Residential Complex |
| Apartment | | |
| GFA: 200,000 m2 | | |

Mercure Phu Yen – Hano-Vid Real Estate JSC – Tuy Hoa, Phu Yen

| | | |
|-------------------|--|----------------------------|
| 12 floors Hotel + | Thiết kế Kết cấu / Cơ điện / Hạ tầng / Điều phối | Khách sạn 4* và khu dân cư |
| 28 floors | Structure / MEP / Infrastructure Design / | Hotel 4* & Residence |
| Apartment | Coordination | |
| GFA: 100,755 m2 | | |
| Building high: | | |
| 149.9m | | |

DIC Hotel – DIC Group – Hau Giang

| | | |
|---------------|--|-------------|
| 1.3 hectar | Thiết kế Kết cấu / Cơ điện / Hạ tầng | Nghỉ dưỡng |
| 156 rooms | Structure / MEPF / Infrastructure Design | Hospitality |
| 1.000 seats | | |
| 23,916 m2 GFA | | |

Sailing bay Ninh Chu – Crystal Bay JSC – Ninh Thuan

| | | |
|---------------------|-----------------------------------|-------------|
| 01 Basement | Thiết kế Kết cấu / Hạ tầng | Nghỉ dưỡng |
| 4 Blocks from 36 | Structure / Infrastructure Design | Hospitality |
| Floors to 40 Floors | | |
| GFA Basement: | | |
| 6,459.35m2 | | |
| GFA Floor: | | |
| 348,966.6m2 | | |

Bai Hom – Gia Viet JSC – Ninh Thuan

| | | |
|-------------|---|-------------|
| 487,404 m2 | Thiết kế Kết cấu / Cơ điện / Hạ tầng | Nghỉ dưỡng |
| 40 Villas | Structure / MEP / Infrastructure Design | Hospitality |
| 25 Bungalow | | |
| 5 hotels | | |

Bai Thung – Ninh Thuan

| | | |
|------------|--------------------------------------|------------|
| 276 Villas | Thiết kế Kết cấu / Cơ điện / Hạ tầng | Nghỉ dưỡng |
|------------|--------------------------------------|------------|

| | | |
|-------------------|--|-------------|
| 59 Bungalows | Structure / MEPF / Infrastructure Design | Hospitality |
| Hotel: 2-3 Floors | | |
| Area land: | | |
| 194,890m2 | | |

Bai Xep Beach Villa Resort – Binh Dinh

| | | |
|--------------|---|-------------|
| 25 Villas | Thiết kế Kết cấu / Cơ điện / Hạ tầng | Nghỉ dưỡng |
| 2.7 hectares | Structure / MEP / Infrastructure Design | Hospitality |

NGUYỄN BÁ VƯƠNG

CnS Design Manager

Chứng chỉ hành nghề hoạt động xây dựng
Certificate of Professional Practice in Construction Activities
BXD-00105400

Trong suốt hơn 13 năm hoạt động trong ngành, Vương có cơ hội tiếp xúc và thực hiện nhiều dự án có kết cấu phức tạp, là tiền đề để anh trở thành quản lý cấp cao trong lĩnh vực thiết kế kết cấu như hiện tại.

During more than 10 years working in the industry, Vương had the opportunity to implement many projects with complex structures, which is the foundation for him to become a senior manager in the field of structural design as he is today.

DỰ ÁN ĐÃ THAM GIA / PROJECTS INVOLVED:

Mercure Phu Yen – Hano-Vid Real Estate JSC – Tuy Hoa, Phu Yen

| | | |
|--|---|--|
| 12 floors Hotel + 28 floors Apartment GFA: 100,755 m2 Building high: 149.9m | Thiết kế Kết cấu / Cơ điện / Hạ tầng / Điều phối Structure / MEP / Infrastructure Design / Coordination | Khách sạn 4* và khu dân cư Hotel 4* & Residence |
|--|---|--|

Sonasea Van Don – Quang Ninh

| | | |
|--|---|---|
| 3 Blocks: - Ibis Hotel: 24 Fls - Novotel: 30 Fls - Pullman: 17 Fls (1.048 keys) 88 Villas. GFA: 148,000 m2 | Thiết kế Kết cấu / Hạ tầng Structure / Infrastructure Design | Khách sạn 3* - 4* - 5* Hotel 3 stars + 4 stars + 5 stars |
|--|---|---|

Wink Hotel – Vinh Bao Investment & Trading – Phu Yen

| | | |
|-----------------------|--|---------------------------------------|
| 220 keys 12,000 m2 | Thiết kế Kết cấu / Cơ điện Structure / MEP Design | Khách sạn 3* (+) Hotel 3 (+) stars |
|-----------------------|--|---------------------------------------|

Resort Alila-Hyatt – Kien A - Tuy Hoa

| | | |
|---|---|-------------------------------|
| 184,115 m2 3 blocks hotel 50 Villas | Thiết kế Kết cấu / Hạ tầng Structure / Infrastructure Design | Khu nghỉ dưỡng Hospitality |
|---|---|-------------------------------|

DIC Hotel – DIC Group – Hau Giang

| | | |
|---|---|-------------------------------|
| 1.3 hectar 156 rooms 1.000 seats 23,916 m2 GFA | Thiết kế Kết cấu / Cơ điện / Hạ tầng Structure / MEP / Infrastructure Design | Khu nghỉ dưỡng Hospitality |
|---|---|-------------------------------|

Bai Xep Beach Villa Resort – Binh Dinh

| | | |
|---------------------------|---|---------------------------|
| 25 Villas 2.7 hectares | Thiết kế Kết cấu / Cơ điện / Hạ tầng Structure / MEP / Infrastructure Design | Nghỉ dưỡng Hospitality |
|---------------------------|---|---------------------------|

Mui Dinh Ecopark – Ninh Thuan

| | | |
|---|---|---------------------------|
| 638,152 m2 80 Villas. GFA: 54,934 m2 Hotel: 12 Floors. GFA: 53,372 m2 | Thiết kế Kết cấu / Cơ điện / Hạ tầng Structure / MEP / Infrastructure Design | Nghỉ dưỡng Hospitality |
|---|---|---------------------------|

Casa Marina II Resort - BCG– Binh Dinh

| | | |
|---|---|---------------------------|
| Hotel 325 keys 160 Villas Clubhouse GFA: 21,438.1 m2 | Thiết kế Kết cấu / Cơ điện / Hạ tầng Structure / MEP / Infrastructure Design | Nghỉ dưỡng Hospitality |
|---|---|---------------------------|

Bai Hom – Gia Viet JSC – Ninh Thuan

| | | |
|--|---|---------------------------|
| 487,404 m2 40 Villas 25 Bungalow 5 hotels | Thiết kế Kết cấu / Cơ điện / Hạ tầng Structure / MEP / Infrastructure Design | Nghỉ dưỡng Hospitality |
|--|---|---------------------------|

EverGreen PMR – Tai Nguyen Trading Production Construction - Ho Chi Minh City

| | | |
|---|--|--|
| 133 Townhouses 42 Villas Apartment GFA: 200,000 m2 | Thiết kế Cơ điện / Kết cấu / Hạ tầng MEPF / Structure / Infrastructure Design | Khu dân cư phức hợp Residential Complex |
|---|--|--|

Khai Vy Q7 – Khai Thịnh – Ward 7, HCM

| | | |
|--|--|--|
| 8 Blocks + townhouse GFA 400,000m2 | Thiết kế Cơ điện / Kết cấu / Hạ tầng MEPF / Structure / Infrastructure Design | Khu dân cư phức hợp Residential Complex |
|--|--|--|

Kenton Node– Tai Nguyen Trading Production Construction - Ho Chi Minh City

| | | |
|----------------------------|---|--|
| 90,500m2 GFA: 500,000m2 | Thiết kế Cơ điện / Kết cấu MEPF / Structure Design | Khu dân cư phức hợp Residential Complex |
|----------------------------|---|--|

Duong Dinh Nghe Office – Richy – Ha Noi

| | | |
|----------------|--|---------------------|
| GFA: 22,900 m2 | Thiết kế Cơ điện / Kết cấu / Hạ tầng MEPF / Structure / Infrastructure Design | Văn phòng Office |
|----------------|--|---------------------|

Yteco Office - YTECO – Ho Chi Minh

| | | |
|---------------|--|---------------------|
| CFA: 10,301m2 | Thiết kế Cơ điện / Kết cấu / Hạ tầng MEPF / Structure / Infrastructure Design | Văn phòng Office |
|---------------|--|---------------------|

University FPT Da Nang - FPT - Da Nang

| | | |
|------------|--|-----------------------|
| 5 hectares | Thiết kế Kết cấu / Cơ điện Structure / MEP Design | Giáo dục Education |
|------------|--|-----------------------|

University FPT Quy Nhon – FPT – Quy Nhon, Binh Dinh

| | | |
|--------------|--|-----------------------|
| 5.7 hectares | Thiết kế Kết cấu / Cơ điện Structure / MEP Design | Giáo dục Education |
|--------------|--|-----------------------|

Dong Van 3 – Ha Nam

| | | |
|-------------|--------------------------------------|----------------------|
| 16 hectares | Thiết kế / Pháp lý Design - Legal | Nhà xưởng Factory |
|-------------|--------------------------------------|----------------------|

HUỲNH VĂN THẮNG

Structure Design Chief

Chứng chỉ hành nghề hoạt động xây dựng
Certificate of Professional Practice in Construction Activities
BXD-00077238

Trong suốt hơn 16 năm hoạt động trong ngành, Thắng có kinh nghiệm về lĩnh vực thiết kế kết cấu và kiểm tra bóc tách khối lượng, tính toán khối lượng công trình, thuyết minh tính toán công trình dân dụng đa dạng từ thấp tầng đến cao tầng.

During more than 16 years working in the industry, Thang has experience in the special of structural design and quantity take-off, volume calculation, and report of diverse civil engineering from low-rise to high-rise.

DỰ ÁN ĐÃ THAM GIA / PROJECTS INVOLVED:

Hoang Long Royal Resort – Novaland – Phan Thiet, Binh Thuan

| | | |
|---------------------------|--|---------------------|
| 30,181 m2 | Thiết kế Kết cấu / Cơ điện / Hạ tầng | Khu nghỉ dưỡng 5* |
| Hotel 54 keys | Structure / MEPF / Infrastructure Design | Hospitality 5 stars |
| 36 Bungalow | | |
| 1 Mansion with 7 bedrooms | | |

Grand Mercure Ho Tram – Ngan Hiep Real Estate JSC – Ba Ria Vung Tau

| | | |
|------------------------|----------------------------|---------------|
| 250 keys | Thiết kế Kết cấu / Cơ điện | Khách sạn 5* |
| GFA: 21,939 m2 | Structure / MEP Design | Hotel 5 stars |
| Area land: 7,199.97 m2 | | |

DIC Hotel – DIC Group – Hau Giang

| | | |
|----------------|--|----------------|
| 1.3 hectar | Thiết kế Kết cấu / Cơ điện / Hạ tầng | Khu nghỉ dưỡng |
| 156 rooms | Structure / MEPF / Infrastructure Design | Hospitality |
| 1.000 seats | | |
| GFA: 23,916 m2 | | |

Bai Xep Beach Villa Resort – Binh Dinh

| | | |
|--------------|--|-------------|
| 25 Villas | Thiết kế Kết cấu / Cơ điện / Hạ tầng | Nghỉ dưỡng |
| 2.7 hectares | Structure / MEPF / Infrastructure Design | Hospitality |

Kim Son Complex – Pi Group – Binh Duong

| | | |
|---------------|---|---------------------|
| 127,379.40 m2 | Thiết kế Kết cấu / Cơ điện / Hạ tầng | Khu dân cư phức hợp |
| | Structure - MEP - Infrastructure Design | Residential Complex |

D' Capital – Ha Noi

| | | |
|--------------------|------------------|---------------------|
| 6 Blocks 42 Floors | Thiết kế Kết cấu | Khu dân cư phức hợp |
| | Structure Design | Residential Complex |

Phuong Viet Apartment – Ho Chi Minh

| | | |
|-----------|------------------|-----------|
| 37 Floors | Thiết kế Kết cấu | Chung cư |
| | Structure Design | Apartment |

V-Parramatta Office Building - Australia

| | | |
|-----------|------------------|-----------|
| 30 Floors | Thiết kế Kết cấu | Văn phòng |
| | Structure Design | Office |

478 George Street Office - Australia

| | | |
|-----------|------------------|-----------|
| 15 Floors | Thiết kế Kết cấu | Văn phòng |
| | Structure Design | Office |

Wahroonga Research Office - Australia

| | | |
|-----------|------------------|-----------|
| 10 Floors | Thiết kế Kết cấu | Văn phòng |
| | Structure Design | Office |

Golden Hill Tower – Da Nang

| | | |
|--------------------|--|-----------|
| 300 keys hotel | Thiết kế Kết cấu / Cơ điện / Hạ tầng / Điều phối | Văn phòng |
| 250 keys codotel | Structure / MEP / Infrastructure Design / | Office |
| 434 keys apartment | Coordination | |
| 80,190 m2 | | |

Hoan My – Saigon Hospital – Ho Chi Minh

| | | |
|-----------|------------------|-----------|
| 12 Floors | Thiết kế Kết cấu | Bệnh viện |
| | Structure Design | Hospital |

Hoan My Can Tho Hospital – Can Tho

| | | |
|----------|------------------|-----------|
| 7 Floors | Thiết kế Kết cấu | Bệnh viện |
| | Structure Design | Hospital |

Thien Hanh Hospital – Dak Lak

| | | |
|-----------|------------------|-----------|
| 11 Floors | Thiết kế Kết cấu | Bệnh viện |
| | Structure Design | Hospital |

TRẦN MINH THẮNG

MEP Design Manager

Chứng chỉ hành nghề hoạt động xây dựng
Certificate of Professional Practice in Construction Activities
BXD-00083762

Trong suốt hơn 19 năm hoạt động trong ngành, Thắng phụ trách quản lý thiết kế MEP, kiểm tra việc lập thuyết minh tính toán, chỉ dẫn kỹ thuật phần MEP trước khi bàn giao hồ sơ.

During more than 19 years working in the industry, Thang manages the MEP design, checking the preparation of calculations and technical instructions for the MEP before handing over the documents.

DỰ ÁN ĐÃ THAM GIA / PROJECTS INVOLVED:

High end resort – Fairmont Hotel & Residence – CityLand Phu Quoc Island – Phu Quoc

| | | |
|---------------------|----------------------------|---------------------|
| 156,546.14 m2 | Thiết kế Kết cấu / Cơ điện | Khu nghỉ dưỡng 6* |
| GFA hotel 5 floors: | Structure / MEP Design | Hospitality 6 stars |
| 43,095 m2 | | |
| 128 Villas | | |

Bãi Lu Eco-Tourism Destinations – Tân A Dai Thanh – Nghe An

| | | |
|-----------------------|------------------|-------------|
| Villa: 133 Units | Thiết kế Cơ điện | Nghỉ dưỡng |
| M-Gallery | MEPF Design | Hospitality |
| Convention: 800 seats | | |
| GFA: 83,005 m2 | | |

Mũi Dinh Ecopark – Ninh Thuận

| | | |
|-------------------|---|-------------|
| 638,152 m2 | Thiết kế Kết cấu / Cơ điện / Hạ tầng | Nghỉ dưỡng |
| 80 Villas. GFA: | Structure - MEP - Infrastructure Design | Hospitality |
| 54,934 m2 | | |
| Hotel: 12 Floors. | | |
| GFA: 53,372 m2 | | |

Bãi Xep Beach Villa Resort – Bình Định

| | | |
|--------------|--|-------------|
| 25 Villas | Thiết kế Kết cấu / Cơ điện / Hạ tầng | Nghỉ dưỡng |
| 2.7 hectares | Structure / MEPF / Infrastructure Design | Hospitality |

DIC Hotel – DIC Group – Hậu Giang

| | | |
|---------------|--|----------------|
| 1.3 hectar | Thiết kế Kết cấu / Cơ điện / Hạ tầng | Khu nghỉ dưỡng |
| 156 rooms | Structure / MEPF / Infrastructure Design | Hospitality |
| 1.000 seats | | |
| 23,916 m2 GFA | | |

Mercure Phu Yen – Hano-Vid Real Estate JSC – Tuy Hoa, Phu Yen

| | | |
|-------------------|--|----------------------------|
| 12 floors Hotel + | Thiết kế Kết cấu / Cơ điện / Hạ tầng / Điều phối | Khách sạn 4* và khu dân cư |
| 28 floors | Structure / MEP / Infrastructure Design / | Hotel 4* & Residence |
| Apartment | Coordination | |
| GFA: 100,755 m2 | | |
| Building high: | | |
| 149.9m | | |

Hyatt Centric - Thanh Duc holding - Hai Phong

| | | |
|--------------|---|---------------|
| GFA 36,970m2 | Thiết kế Kết cấu / Cơ điện / Hạ tầng | Khách sạn 4* |
| | Structure / MEP / Infrastructure Design | Hotel 4 stars |

Hyatt Place Ha Long – Quang Ninh

| | | |
|-----------|--|---------------|
| 16,592 m2 | Thiết kế Kết cấu / Cơ điện / Hạ tầng | Khách sạn 3* |
| | Structure / MEPF / Infrastructure Design | Hotel 3 stars |

Nobu Hotel – VCRE-Phoenix Holdings – Đà Nẵng

| | | |
|---------------------|------------------|-----------|
| 2 Basements | Thiết kế Cơ điện | Khách sạn |
| 43 Floors | MEP design | Hotel |
| GFA: 54,541 m2 | | |
| Land area: 3,000 m2 | | |

Maple Hotel and Apartment – Nha Trang

| | | |
|-----------|----------------------------|-----------|
| 22,000 m2 | Thiết kế Kết cấu / Cơ điện | Khách sạn |
| | Structure / MEP Design | Hotel |

Quy Nhơn Seaview Complex – Bình Định

| | | |
|-----------------|----------------------------|---------------------|
| 6,405 m2 | Thiết kế Kết cấu / Cơ điện | Khu dân cư phức hợp |
| GFA: 157,357 m2 | Structure / MEPF Design | Residential Complex |

Khai Vy Q7 – Khai Thịnh – Ward 7, HCM

| | | |
|---------------|--|---------------------|
| 8 Blocks + | Thiết kế Cơ điện / Kết cấu / Hạ tầng | Khu dân cư phức hợp |
| townhouse | MEPF / Structure / Infrastructure Design | Residential Complex |
| GFA 400,000m2 | | |

Viva Ezland – Hồ Chí Minh City

| | | |
|----------------|---|-----------|
| 140,000 m2 GFA | Thiết kế Kết cấu / Cơ điện / Hạ tầng | Chung cư |
| | Structure / MEP / Infrastructure Design | Apartment |

Lanscaster Lincoln – Hồ Chí Minh City

| | | |
|-----------|----------------------|-----------|
| 84.417 m2 | Thiết Kế cấu Cơ điện | Chung cư |
| | MEPF Design | Apartment |

Duong Dinh Nghe Office – Richy – Hà Nội

| | | |
|----------------|--|-----------|
| GFA: 22,900 m2 | Thiết kế Cơ điện / Kết cấu / Hạ tầng | Văn phòng |
| | MEPF / Structure / Infrastructure Design | Office |

Trung Son Complex – Hồ Chí Minh City

| | | |
|----------------|----------------------------|-----------|
| 3,873.5 m2 | Thiết kế Kết cấu / Cơ điện | Văn phòng |
| GFA: 40,090 m2 | Structure / MEPF design | Office |

Golden Hill Tower – Đà Nẵng

| | | |
|----------------|----------------------------|-----------|
| CFA: 38,050 m2 | Thiết kế Kết cấu / Cơ điện | Văn phòng |
| | Structure / MEP Design | Office |

Yteco Office - YTECO – Hồ Chí Minh

| | | |
|---------------|--|-----------|
| CFA: 10,301m2 | Thiết kế Cơ điện / Kết cấu / Hạ tầng | Văn phòng |
| | MEPF / Structure / Infrastructure Design | Office |

TRẦN VĂN MỸ

Electrical System Design Chief

Chứng chỉ hành nghề hoạt động xây dựng
Certificate of Professional Practice in Construction Activities
BXD-00086912

Trong suốt hơn 10 năm hoạt động trong ngành, Mỹ phối hợp với các bộ môn khác đưa ra phương án thiết kế tối ưu và kiểm tra thiết kế của các kỹ sư triển khai do mình phụ trách.

During more than 10 years working in the industry, My coordinated with other disciplines to provide with optimal design solutions and check the designs of implementing engineers in charge of My.

DỰ ÁN ĐÃ THAM GIA / PROJECTS INVOLVED:

Mercure Phu Yen – Hano-Vid Real Estate JSC – Tuy Hoa, Phu Yen

| | | |
|--|---|--|
| 12 floors Hotel + 28 floors Apartment GFA: 100,755 m2 Building high: 149.9m | Thiết kế Kết cấu / Cơ điện / Hạ tầng / Điều phối Structure / MEP / Infrastructure Design / Coordination | Khách sạn 4* và khu dân cư Hotel 4* & Residence |
|--|---|--|

Nobu Hotel – VCRE-Phoenix Holdings – Da Nang

| | | |
|--|--------------------------------|--------------------|
| 2 Basements 43 Floors GFA: 54,541 m2 Land area: 3,000 m2 | Thiết kế Cơ điện MEP design | Khách sạn Hotel |
|--|--------------------------------|--------------------|

Champarama Resort & Spa – Vega City – Nha Trang

| | | |
|---|--|--------------------|
| 2 blocks 30 Floors GFA: 212.014m2 | Cơ điện / Hạ tầng MEP / Infrastructure Design | Khách sạn Hotel |
|---|--|--------------------|

Casa Marina II Resort – BCG - Binh Dinh

| | | |
|---|---|---------------------------|
| Hotel 325 keys 160 Villas Clubhouse GFA: 21,438.1 m2 | Thiết kế Kết cấu / Cơ điện / Hạ tầng Structure / MEP / Infrastructure Design | Nghỉ dưỡng Hospitality |
|---|---|---------------------------|

Six Senses Ninh Van Bay – Nha Trang

| | | |
|---|---|--|
| Land area: 105,550 m2 9 Plots Villas + Arrival Jetty | Thiết kế Kết cấu / Cơ điện / Hạ tầng Structure / MEP / Infrastructure Design | Khu nghỉ dưỡng 6* Hospitality 6 stars |
|---|---|--|

Hyatt Regency – Thanh Duc Holding – Sapa, Lao Cai

| | | |
|---------------|---|---------------------------|
| GFA: 23,307m2 | Thiết kế Kết cấu / Cơ điện / Hạ tầng Structure / MEP / Infrastructure Design | Nghỉ dưỡng Hospitality |
|---------------|---|---------------------------|

Trung Son Ho Tram - Ba Ria-Vung Tau

| | | |
|--------------------|---|---------------------------|
| 106 Villas 11ha | Thiết kế Kết cấu / Cơ điện / Hạ tầng Structure / MEP / Infrastructure Design | Nghỉ dưỡng Hospitality |
|--------------------|---|---------------------------|

Novotel Quang Binh – Quang Binh

| | | |
|---|--|---|
| Area land: 8,845 m2 300 Keys Hotel + 900 Apartments GFA: 136,152 m2 | Thiết kế Kết cấu / Cơ điện Structure / MEP Design | Nghỉ dưỡng / Thương mại Hospitality / Commercial |
|---|--|---|

Champarama Resort & Spa – Vega City – Nha Trang

| | | |
|---|--|--------------------|
| 2 blocks 30 Floors GFA: 212.014m2 | Cơ điện / Hạ tầng MEP / Infrastructure Design | Khách sạn Hotel |
|---|--|--------------------|

Green Bay Deluxe Condominium – Quang Ninh

| | | |
|-----------------------------|--------------------------------|--------------------------------------|
| 16,646 m2 245,160 m2 GFA | Thiết kế Cơ điện MEP Design | Chung cư cao cấp Luxury Apartment |
|-----------------------------|--------------------------------|--------------------------------------|

Quan Mau Commercial and Serviec center building – Hai Phong

| | | |
|---------------|---------------------------------|-------------------------|
| 54,541 m2 GFA | Thiết kế Cơ điện MEPF Design | Khu phức hợp Complex |
|---------------|---------------------------------|-------------------------|

Quy Nhon Seaview Complex

| | | |
|------------|---|-------------------------|
| 157,357 m2 | Thiết kế Kết cấu / Cơ điện / Dự toán Structure / MEPF / Estimate | Khu phức hợp Complex |
|------------|---|-------------------------|

Viva Ezland

| | | |
|-----------------------------|---|-----------------------|
| 20 Floors GFA: 140,000m2 | Thiết kế Kết cấu / Cơ điện / Hạ tầng Structure / MEP / Infrastructure Design | Chung cư Apartment |
|-----------------------------|---|-----------------------|

Kim Tin Office – Ho Chi Minh City

| | | |
|----------|--|---------------------|
| 578.2 m2 | Thiết kế Kết cấu / Cơ điện Structure / MEP Design | Văn phòng Office |
|----------|--|---------------------|

Duong Dinh Nghe Office – Richy – Ha Noi

| | | |
|-----------------------------|--|---------------------|
| 21 Floors GFA: 22,900 m2 | Thiết kế Kết cấu / Cơ điện Structure / MEP Design | Văn phòng Office |
|-----------------------------|--|---------------------|

TDH Office – Truong Dinh – Ho Chi Minh

| | | |
|-------------------------------|--|---------------------|
| 18 Floors CFA: 11,563.46m2 | Thiết kế Kết cấu / Cơ điện Structure / MEP Design | Văn phòng Office |
|-------------------------------|--|---------------------|

University FPT Da Nang – Da Nang

| | | |
|------------|--|-----------------------|
| 5 hectares | Thiết kế Kết cấu / Cơ điện Structure / MEP Design | Giáo dục Education |
|------------|--|-----------------------|

University FPT Quy Nhon – FPT – Quy Nhon, Binh Dinh

| | | |
|--------------|---|-----------------------|
| 5.7 hectares | Thiết kế Kết cấu / Cơ điện / Hạ tầng Structure / MEP / Infrastructure Design | Giáo dục Education |
|--------------|---|-----------------------|

University FPT Hau Giang – FPT – Hau Giang

| | | |
|--------------|---|-----------------------|
| 5.2 hectares | Thiết kế Kiến trúc / Kết cấu / Cơ điện / Hạ tầng Architect / Structure / MEP / Infrastructure Design | Giáo dục Education |
|--------------|---|-----------------------|

NGUYỄN THỊ HẢI YẾN

P&S System Design Chief

Chứng chỉ hành nghề hoạt động xây dựng
Certificate of Professional Practice in Construction Activities
BXD-00083762

Trong suốt hơn 10 năm hoạt động trong ngành, Yến đã tham gia thiết kế hệ thống cấp thoát nước & PCCC, lập thuyết minh tính toán hệ thống cấp thoát nước & PCCC cho công trình dân dụng. Với kinh nghiệm của mình, Yến đã giữ vai trò là chủ trì thiết kế cho hạng mục mà mình phụ trách.

During more than 10 years working in the industry, Yen has participated in the role of designing P&S system and fire protection systems, preparing explanations and calculations P&S system and fire protection systems for civil works. Yen has assumed the role of design chair for the category in charge of herself.

DỰ ÁN ĐÃ THAM GIA / PROJECTS INVOLVED:

Bãi Lu Eco-Tourism Destinations – Tân A Dai Thanh – Nghe An

| | | |
|---|---------------------------------|---------------------------|
| Villa: 133 Units M-Gallery Convention: 800 seats GFA: 83,005m ² | Thiết kế Cơ điện MEPF Design | Nghỉ dưỡng Hospitality |
|---|---------------------------------|---------------------------|

Casa Marina II Resort – BCG - Binh Dinh

| | | |
|---|---|---------------------------|
| Hotel 325 keys 160 Villas Clubhouse GFA: 21,438.1 m ² | Thiết kế Kết cấu / Cơ điện / Hạ tầng Structure - MEP - Infrastructure Design | Nghỉ dưỡng Hospitality |
|---|---|---------------------------|

Six Senses Ninh Van Bay – Nha Trang

| | | |
|--|---|--|
| Land area: 105,550 m ² 9 Plots Villas + Arrival Jetty | Thiết kế Kết cấu / Cơ điện / Hạ tầng Structure - MEP - Infrastructure Design | Khu nghỉ dưỡng 6* Hospitality 6 stars |
|--|---|--|

Hoang Long Royal Resort – Phan Thiet

| | | |
|--|--|--------------------------|
| 54 Hotel rooms 36 Bungalow rooms 1 Mansion with 7 bedrooms | Thiết kế Kết cấu / Cơ điện Structure / MEP Design | Resort Khu nghỉ dưỡng |
|--|--|--------------------------|

Nobu Hotel – VCRE-Phoenix Holdings – Da Nang

| | | |
|--|--------------------------------|--------------------|
| 2 Basements + 43 Floors. GFA: 54,541 m ² | Thiết kế Cơ điện MEP Design | Khách sạn Hotel |
|--|--------------------------------|--------------------|

Mercure Phu Yen – Hano-Vid Real Estate JSC – Tuy Hoa, Phu Yen

| | | |
|--|---|--|
| 300 keys Hotel 250 keys Codotel 434 keys Apartment 80,190 m ² | Thiết kế Kết cấu / Cơ điện / Hạ tầng / Điều phối Structure / MEP / Infrastructure Design / Coordination | Khách sạn 4* và khu dân cư Hotel 4* & Residence |
|--|---|--|

Wink Hotel – Vinh Bao Investment & Trading – Phu Yen

| | | |
|-----------------------------------|--|--------------------|
| 220 keys 12,000 m ² | Thiết kế Kết cấu / Cơ điện Structure / MEP Design | Khách sạn Hotel |
|-----------------------------------|--|--------------------|

Caption by Hyatt Ba Son Saigon – Ho Chi Minh City

| | | |
|----------------------------|--|--------------------|
| 6.642,5 m ² GFA | Thiết kế Kết cấu / Cơ điện Structure / MEP Design | Khách sạn Hotel |
|----------------------------|--|--------------------|

Quan Mau Commercial and Serviec center building – Hai Phong

| | | |
|---|--------------------------------|--|
| 3 Basements 21 Floors CFA: 46,320m ² | Thiết kế Cơ điện MEP Design | Khu dân cư phức hợp Residential Complex |
|---|--------------------------------|--|

Quy Nhon Seaview Complex

| | | |
|--|---|--|
| 2 Blocks 4 Basements 39-45 Floors GFA: 157,357m ² Heigt: 169m | Thiết kế Kết cấu / Cơ điện / Dự toán Structure / MEPF Design / Cost Estimate | Khu dân cư phức hợp Residential Complex |
|--|---|--|

Kim Son Complex – Binh Duong

| | | |
|--|---|--|
| 2 Basements 39 Floors GFA: 127,379.40 m ² | Thiết kế Kết cấu / Cơ điện / Hạ tầng / Dự toán Structure / MEP / Infrastructure Design / Cost Estimate | Khu dân cư phức hợp Residential Complex |
|--|---|--|

Viva Ezland – Ho Chi Minh City

| | | |
|----------------------------|---|-----------------------|
| 140,000 m ² GFA | Thiết kế Kết cấu / Cơ điện / Hạ tầng Structure / MEP / Infrastructure Design | Chung cư Apartment |
|----------------------------|---|-----------------------|

Apartment 175B Cao Thang – Ho Chi Minh City

| | | |
|---------------------------|--------------------------------|-----------------------|
| GFA: 40,527m ² | Thiết kế Cơ điện MEP Design | Chung cư Apartment |
|---------------------------|--------------------------------|-----------------------|

Minh Thanh Building - Ho Chi Minh City

| | | |
|----------------------------|--------------------------------|---------------------|
| GFA: 136,052m ² | Thiết kế Cơ điện MEP Design | Văn phòng Office |
|----------------------------|--------------------------------|---------------------|

Golden Hill Tower – Trung Nam – Da Nang

| | | |
|---------------------------|--|---------------------|
| CFA: 38,050m ² | Thiết kế Kết cấu / Cơ điện Structure / MEP Design | Văn phòng Office |
|---------------------------|--|---------------------|

South Saigon Hospital – Ho Chi Minh

| | | |
|---------------------------|--------------------------------|-----------------------|
| GFA: 16,203m ² | Thiết kế Cơ điện MEP Design | Bệnh viện Hospital |
|---------------------------|--------------------------------|-----------------------|

TRẦN QUANG HƯNG

CEO – Chief Architect

Kiến Trúc Sư - Trường Đại học Kiến trúc TP.HCM
 Chứng chỉ Đa phương tiện và Thiết kế Đồ họa, Trường Đại học Khoa học Tự nhiên Thành phố Hồ Chí Minh
 Nguyên lý Quản lý Dự án, Đại học South Australia
 Chứng Chỉ Xây dựng Xanh của Hội đồng Xây dựng Xanh Việt Nam

Bachelor of Architecture, Ho Chi Minh City Architecture University
 Diploma in Multimedia and Graphic Design HCMC University of Natural Science – HCMC
 Completed The course Principles of Project Management, University of South Australia
 Certificate of Green Building Basic of Vietnam Green Building Council

Hùng có hơn 23 năm kinh nghiệm trong lĩnh vực thiết kế kiến trúc, quản lý thiết kế, giám sát công trình và quản lý dự án. Kinh nghiệm của anh bao gồm thiết kế khái niệm, phát triển thiết kế, thiết kế xây dựng và quy hoạch chung trong các dự án nhà ở, công trình công cộng và dự án chăm sóc sức khỏe. Sự phức tạp và quy mô của những dự án này đã làm cho hiểu biết tổng thể, kỹ năng và kiến thức của anh trong lĩnh vực tư vấn kiến trúc và kỹ thuật mũi nhọn hơn.

Hung has over 23 years of experience in architecture design, design management, site supervision and project management. His experiences includes concept design, design development, construction design and master planning in residential, public building and healthcare projects. The complexity and scale of these projects has honed his overall understanding, skills and knowledge in architectural and engineering consultancy.

DỰ ÁN ĐÃ THAM GIA / PROJECTS INVOLVED:

Van Phuc General Hospital – Van Phuc – Sai Gon

| | | |
|------------------------|--|-----------------------|
| 300 giường 300 beds | Thiết kế Kiến trúc mặt đứng / Nội Thất Facade and Interior design | Bệnh Viện Hospital |
|------------------------|--|-----------------------|

Sai Gon Fertility Hospital – Sai Gon

| | | |
|----------------------|------------------------------------|-----------------------|
| 30 giường 30 beds | Thiết kế Kiến trúc Architecture | Bệnh Viện Hospital |
|----------------------|------------------------------------|-----------------------|

Phenikaa University General Hospital – Tanzanite International – Ho Tram Ba Ria Vung Tau

| | | |
|------------------------|--|-----------------------|
| 500 giường 500 beds | Thiết kế ý tưởng Kiến trúc Concept design | Bệnh Viện Hospital |
|------------------------|--|-----------------------|

Thanh Xuan General Hospital – Ha Noi

| | | |
|------------------------|------------------------------------|-----------------------|
| 360 giường 360 beds | Thiết kế Kiến trúc Architecture | Bệnh Viện Hospital |
|------------------------|------------------------------------|-----------------------|

Khema International PolyClinic – Phnom Penh, Cambodia

| | | |
|----------------------|------------------------------------|-----------------------|
| 30 giường 30 beds | Thiết kế Kiến trúc Architecture | Bệnh Viện Hospital |
|----------------------|------------------------------------|-----------------------|

Ha Noi Pediatric Hospital – Ha Noi

| | | |
|------------------------|------------------------------------|-----------------------|
| 500 giường 500 beds | Thiết kế Kiến trúc Architecture | Bệnh Viện Hospital |
|------------------------|------------------------------------|-----------------------|

Ca & Sa Mix-used Building – Diamond Island, Phnom Penh, Cambodia

| | |
|--|---------------------------------|
| Thiết kế ý tưởng Kiến trúc Concept design | Chung cư cao cấp Residential |
|--|---------------------------------|

Le Chateau Villas - Saigon South – Phu My Hung - Sai Gon

| | |
|------------------------------------|--------------------|
| Thiết kế Kiến trúc Architecture | Biệt thự Villas |
|------------------------------------|--------------------|

The Riverside Residential Apartment – Saigon South – Phu My Hung - Sai Gon

| | |
|------------------------------------|---------------------------------|
| Thiết kế Kiến trúc Architecture | Chung cư cao cấp Residential |
|------------------------------------|---------------------------------|

Saigon South International School – Saigon South – Phu My Hung - Sai Gon

| | |
|------------------------------------|--|
| Thiết kế Kiến trúc Architecture | Công cộng, thương mại Commercial & Public |
|------------------------------------|--|

Satra Centre Mall – Satra - Saigon

| | |
|--|--|
| Thiết kế Kiến trúc Architectural design | Công cộng, thương mại Commercial & Public |
|--|--|

Broadway Office Park – Phu My Hung - Sai Gon

| | |
|--|---------------------|
| -- Thiết kế nội thất Interior Design | Văn phòng Office |
|--|---------------------|

Lawrence S. Ting Office building – Phu My Hung - Sai Gon

| | |
|--|--------------------------------------|
| -- Thiết kế nội thất Interior Design | Thiết kế nội thất Interior Design |
|--|--------------------------------------|

Ha Noi Medical University Campus (Facility 2) – Ha Nam

| | | |
|-----------|---|-----------------------|
| 80 Hectar | Nghiên cứu Khả thi Tổng thể và Kiến trúc Masterplan & Architecture Feasibility Study | Giáo dục Education |
|-----------|---|-----------------------|

TTC E-Office Park, Tan Thuan export processing zone – Saigon South – Phu My Hung - Sai Gon

| | | |
|----|---|---------------------|
| -- | Nghiên cứu Khả thi Tổng thể và Kiến trúc Masterplan & Architecture Feasibility Study | Văn phòng Office |
|----|---|---------------------|

PHAN LÊ PHƯƠNG

Trưởng nhóm thiết kế - Team leader

Phương là một kiến trúc sư có hơn 15 năm kinh nghiệm trong lĩnh vực thiết kế kiến trúc, quản lý thiết kế, giám sát xây dựng và quản lý dự án. Kinh nghiệm của anh bao gồm các nghiên cứu sơ bộ, thiết kế khái niệm và thiết kế thực hiện các dự án trong lĩnh vực nhà ở, giáo dục và chăm sóc sức khỏe. Độ phức tạp và quy mô của những dự án này đã giúp anh phát triển hiểu biết, kỹ năng và kiến thức của mình trong lĩnh vực tư vấn và kiến trúc kỹ thuật

Phuong is an architect with more than 15 years of experience in the field of architectural design, design management, construction supervision, and project management. His experience includes preliminary studies, conceptual design, and implementation design projects in residential, education, and healthcare. The complexity and scope of these projects have helped him cultivate his understanding, skills, and knowledge in the field of consultancy and technical architecture..

DỰ ÁN ĐÃ THAM GIA / PROJECTS INVOLVED:

Van Phuc General Hospital – Van Phuc – Sai Gon

| | | |
|------------------------|--|-----------------------|
| 300 giường 300 beds | Thiết kế Kiến trúc mặt đứng / Nội Thất Facade and Interior design | Bệnh Viện Hospital |
|------------------------|--|-----------------------|

Sai Gon Fertility Hospital – Sai Gon

| | | |
|----------------------|------------------------------------|-----------------------|
| 30 giường 30 beds | Thiết kế Kiến trúc Architecture | Bệnh Viện Hospital |
|----------------------|------------------------------------|-----------------------|

Phenikaa University General Hospital – Tanzanite International – Ho Tram Ba Ria Vung Tau

| | | |
|------------------------|--|-----------------------|
| 500 giường 500 beds | Thiết kế ý tưởng Kiến trúc Concept design | Bệnh Viện Hospital |
|------------------------|--|-----------------------|

Thanh Xuan General Hospital – Ha Noi

| | | |
|------------------------|------------------------------------|-----------------------|
| 360 giường 360 beds | Thiết kế Kiến trúc Architecture | Bệnh Viện Hospital |
|------------------------|------------------------------------|-----------------------|

Khema International PolyClinic – Phnom Penh, Cambodia

| | | |
|----------------------|------------------------------------|-----------------------|
| 30 giường 30 beds | Thiết kế Kiến trúc Architecture | Bệnh Viện Hospital |
|----------------------|------------------------------------|-----------------------|

Ha Noi Pediatric Hospital – Ha Noi

| | | |
|------------|--------------------|-----------|
| 500 giường | Thiết kế Kiến trúc | Bệnh Viện |
|------------|--------------------|-----------|

| | | |
|----------|--------------|----------|
| 500 beds | Architecture | Hospital |
|----------|--------------|----------|

Thanh Hoa General Hospital – Thanh Hoa

| | | |
|------------------------|--|-----------------------|
| 700 giường 700 beds | Thiết kế ý tưởng Kiến trúc Concept design | Bệnh Viện Hospital |
|------------------------|--|-----------------------|

Thu Duc General Hospital – Sai Gon

| | | |
|-------------------------|--|-----------------------|
| 1000 giường 700 beds | Thiết kế ý tưởng Kiến trúc Concept design | Bệnh Viện Hospital |
|-------------------------|--|-----------------------|

VP Bank Tower – VP bank – Sai Gon

| | |
|------------------------------------|--------------------------|
| Thiết kế Kiến trúc Architecture | Thương mại Commercial |
|------------------------------------|--------------------------|

VP Bank – Lang Ha Tower – VP bank – Ha Noi

| | |
|------------------------------------|--------------------------|
| Thiết kế Kiến trúc Architecture | Thương mại Commercial |
|------------------------------------|--------------------------|

Vinhome Tan Cang – Vin Group – Sai Gon

| | |
|------------------------------------|--------------------------|
| Thiết kế Kiến trúc Architecture | Thương mại Commercial |
|------------------------------------|--------------------------|

Saigon South International School – Phu My Hung – Sai Gon

| | |
|--|--------------------------|
| Thiết kế Kiến trúc (thiết kế cơ sở đến hồ sơ thi công) Architecture (Basic to Construction design) | Thương mại Commercial |
|--|--------------------------|

Binh Quoi Thanh Da Island – Sai Gon

| | |
|---|--------------------------|
| Nghiên cứu Khả thi Tổng thể và Kiến trúc Masterplan & Architecture Feasibility Study | Thương mại Commercial |
|---|--------------------------|

Nguyen Cu Trinh Center – Sai Gon

| | |
|---|--------------------------|
| Nghiên cứu Khả thi Tổng thể và Kiến trúc Masterplan & Architecture Feasibility Study | Thương mại Commercial |
|---|--------------------------|

ĐỒ TRÌNH

CEO – Principal Architect

Chứng chỉ hành nghề hoạt động xây dựng
Certificate of Professional Practice in Construction Activities
BXD-00051846

Chứng chỉ Quản lý dự án
Certificate of Project Management

Trong suốt hơn 15 năm hoạt động trong ngành, Trinh đã tham gia nhiều vai trò từ Trưởng nhóm của Tư vấn Thiết kế đến Giám đốc phòng thiết kế của Chủ đầu tư và cuối cùng thành lập Trinh Do Studio

During more than 15 years working in the industry, Trinh has participated in many roles from Team Leader of Design Consultant to Director of Investor's design department and finally founded Trinh Do Studio

DỰ ÁN ĐÃ THAM GIA / PROJECTS INVOLVED:

Anchostone Hồ Tràm – Ba Rịa Vung Tau

| | |
|---|---|
| Nghiên cứu Khả thi Tổng thể và Kiến trúc Masterplan & Architecture Feasibility Study | Nghỉ dưỡng / Thương mại Hospitality / Commercial |
|---|---|

Ixaro_Fusion Hồ Tràm – Fusion Group – Ba Rịa Vung Tau

| | |
|------------------------------------|---|
| Thiết kế Kiến trúc Architecture | Nghỉ dưỡng / Thương mại Hospitality / Commercial |
|------------------------------------|---|

Babylon Garden - Phu My Hung – Sai Gon

| | |
|--|-----------------------|
| Thiết kế ý tưởng tổng mặt bằng Concept Masterplan | Bệnh Viện Hospital |
|--|-----------------------|

Liberty Central – Sai Gon

| | |
|--|--------------------|
| Thiết kế ý tưởng Kiến trúc Concept design | Khách sạn Hotel |
|--|--------------------|

The Antonia – Phu My Hung – Sai Gon

| | |
|------------------------------------|---------------------------------|
| Thiết kế Kiến trúc Architecture | Chung cư cao cấp Residential |
|------------------------------------|---------------------------------|

The Pegasuite 3– Sai Gon

| | |
|--|---------------------------------|
| Thiết kế ý tưởng tổng mặt bằng Concept Masterplan | Chung cư cao cấp Residential |
|--|---------------------------------|

RiverPark Residence 2– Sai Gon

| | |
|------------------------------------|---------------------------------|
| Thiết kế Kiến trúc Architecture | Chung cư cao cấp Residential |
|------------------------------------|---------------------------------|

The Pegasuite 2- Sai Gon

| | |
|--|---------------------------------|
| Thiết kế tổng mặt bằng và kiến trúc Masterplan & Architecture | Chung cư cao cấp Residential |
|--|---------------------------------|

Cassia Beach - Đà Nẵng

| | |
|------------------------------------|---------------------------|
| Thiết kế Kiến trúc Architecture | Nghỉ dưỡng Hospitality |
|------------------------------------|---------------------------|

Gold View - Sai Gon

| | |
|------------------------------------|---------------------------------|
| Thiết kế Kiến trúc Architecture | Chung cư cao cấp Residential |
|------------------------------------|---------------------------------|

Riverpark Residences II - Saigon

| | |
|------------------------------------|---------------------------------|
| Thiết kế Kiến trúc Architecture | Chung cư cao cấp Residential |
|------------------------------------|---------------------------------|

Silver Lake – Dong Nai

| | | |
|----|---|---|
| -- | Nghiên cứu Khả thi Tổng thể và Kiến trúc Masterplan & Architecture Feasibility Study | Nghỉ dưỡng / Thương mại Hospitality / Commercial |
|----|---|---|

Riverpark Residences - Sai Gon

| | | |
|----|------------------------------------|---------------------------------|
| -- | Thiết kế Kiến trúc Architecture | Chung cư cao cấp Residential |
|----|------------------------------------|---------------------------------|

LÝ ĐĂNG HUY

Trưởng nhóm thiết kế - Team leader

Chứng chỉ hành nghề kiến trúc sư
Certificate of Professional Architect
HCM-00078720

Với hơn 08 năm kinh nghiệm trong lĩnh vực thiết kế và quản lý, THÀNH đã chứng minh bản thân là một người đứng đầu nhóm và người phối hợp có tâm huyết và tận tụy trong công việc. Sự quyết đoán trong việc đưa ra quyết định và thực hiện nhiệm vụ tại hiện trường là chìa khóa để duy trì chất lượng dự án.

With more than 08 years experiences in design and management, Thanh proved himself as a team leader and coordinator who doing thing with care and passion. His determination on decision making and on-site tasks are the keys to maintain project's quality

DỰ ÁN ĐÃ THAM GIA / PROJECTS INVOLVED:

Anchostone Hồ Tràm – Ba Ria Vung Tau

Nghiên cứu Khả thi Tổng thể và Kiến trúc
Masterplan & Architecture Feasibility Study

Nghỉ dưỡng / Thương mại
Hospitality / Commercial

New Century Bay – Da Nang

Thiết kế ý tưởng tổng mặt bằng
Concept Masterplan

Chung cư cao cấp
Residential

Babylon Garden - Phu My Hung – Sai Gon

Thiết kế ý tưởng tổng mặt bằng
Concept Masterplan

Bệnh Viện
Hospital

Liberty Central – Sai Gon

Thiết kế ý tưởng Kiến trúc
Concept design

Khách sạn
Hotel

The Antonia – Phu My Hung – Sai Gon

Thiết kế Kiến trúc
Architecture

Chung cư cao cấp
Residential

The Pegasuite 3– Sai Gon

Thiết kế ý tưởng tổng mặt bằng
Concept Masterplan

Chung cư cao cấp
Residential

RiverPark Residence 2– Sai Gon

Thiết kế Kiến trúc
Architecture

Chung cư cao cấp
Residential

The Pegasuite 2- Sai Gon

Thiết kế tổng mặt bằng và kiến trúc
Masterplan & Architecture

Chung cư cao cấp
Residential

Gold View - Sai Gon

Thiết kế Kiến trúc
Architecture

Chung cư cao cấp
Residential

Riverpark Residences II - Saigon

Thiết kế Kiến trúc
Architecture

Chung cư cao cấp
Residential



717 ARCHITECTS
DESIGN PARTNERS

2 0 2 4

Website/Facabook/Instagram

717architects.com
@717architects

Email/Phone

admin@717architects.com
+84 28 73 010 717

717

Making thing simple,
not simpler